COMUNE DI TRESIVIO

PROVINCIA DI SONDRIO

INDIVIDUAZIONE DEL RETICOLO IDRICO MINORE E DELLE RELATIVE FASCE DI RISPETTO, DEFINIZIONE DELLE ATTIVITÀ VIETATE O SOGGETTE AD AUTORIZZAZIONE COMUNALE

D.g.r. 25 gennaio 2002 n° 7/7868 e d.g.r. 1 agosto 2003 n° 7/13950

Tavola: 1	Oggetto: TAVOLA SINOTTICA DEL RETICOLO IDROGRAFICO CON INDICAZIONE DEI BACINI IMBRIFERI PIÙ IMPORTANTI
Scala: 1 : 10.000	
Data: marzo 2005	
Aggiornamento maggio 2011	A cura di:

Dott. Geol. Guido Merizzi
Via Lungo Mallero Diaz, 9
23100 SONDRIO
Tel. 0342/514527
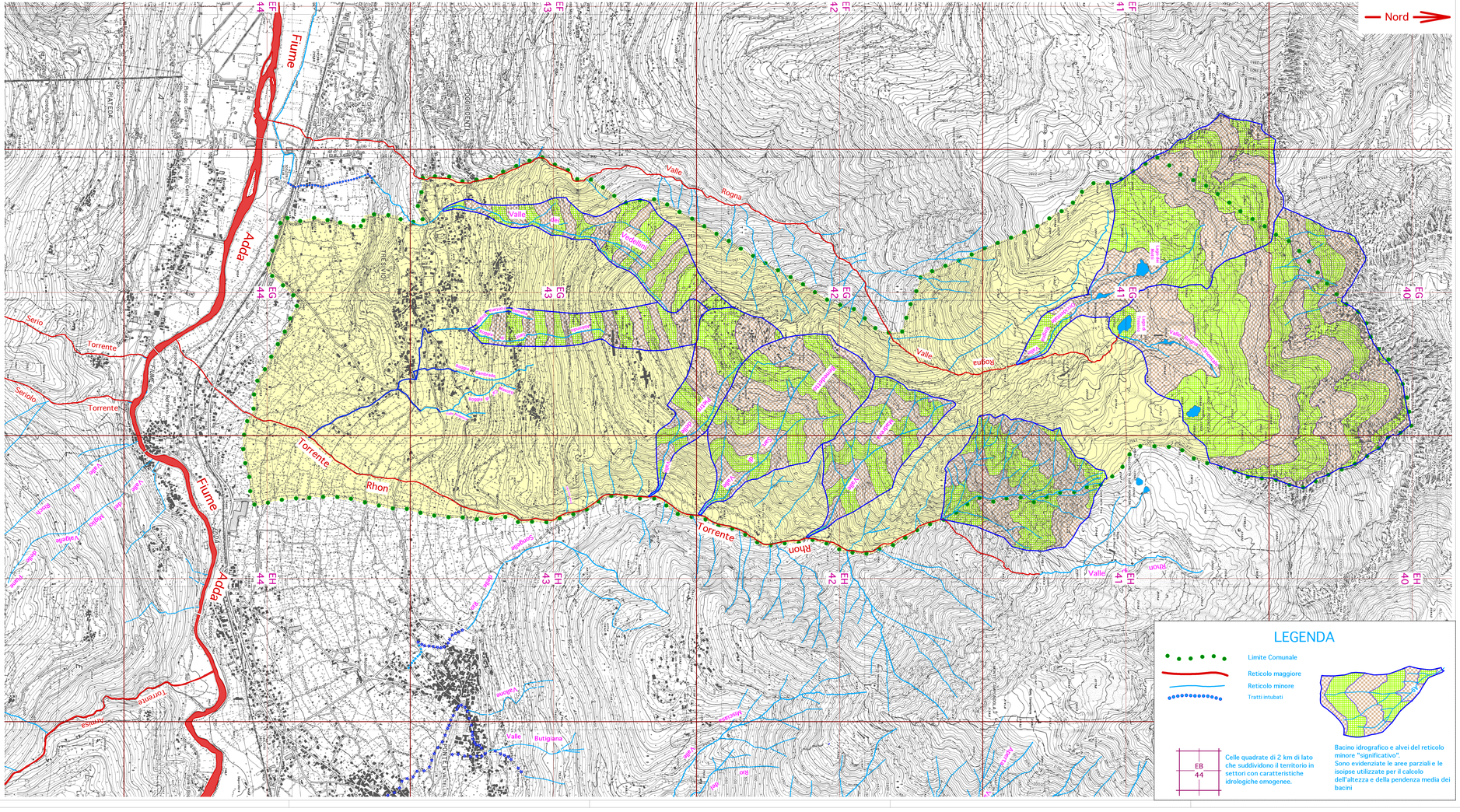
Dott. Ing. Salvatore Vitali
Via Donatori di Sangue 15
23100 SONDRIO
Tel. 0342/218456