

COMUNE DI BRIVIO

COMUNE DI OLGINATE

COMUNE

DI

BRIVIO

COMUNE DI BRIVIO

COMUNE

DI

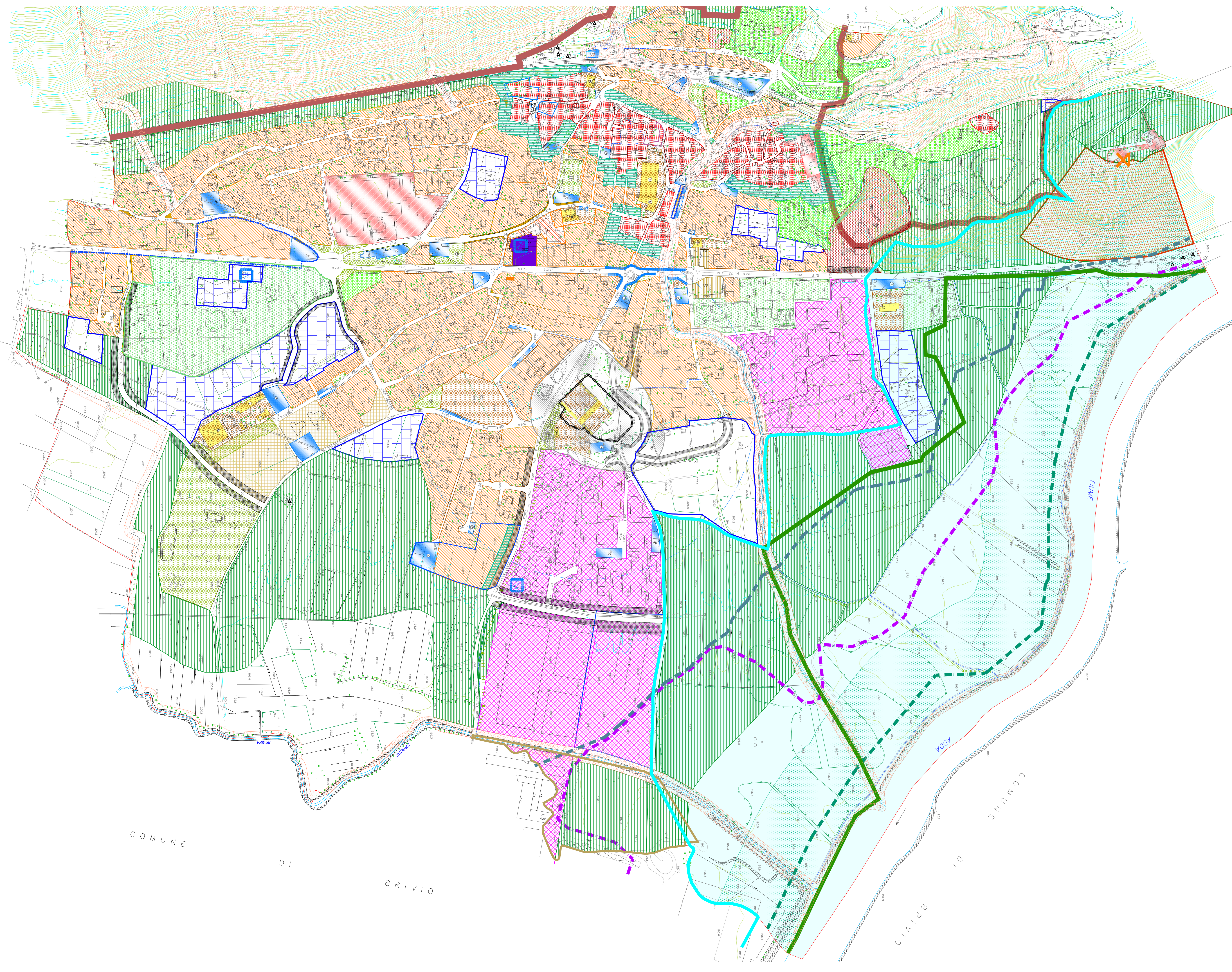

- LEGENDA:
- CONFINO COMUNALE
 - AREE SOGGETTE A SOGGETTE A DdP
 - ZONE "A" - zone con testimonianze delle tradizioni art. 22.1
 - ZONE "B1" - zone residenziali di contenimento allo stato di fatto art. 22.2
 - ZONE "B2" - zone alberghiere art. 22.3
 - ZONE "B3" - zone residenziali per l'edilizia convenzionata o economico popolare art. 22.4
 - ZONE "B4" - zone residenziali a verde privato art. 22.5
 - ZONE "B5" - Piano di Recupero Integrato con interventi pubblici da programmare art. 22.6
 - ZONE "B5" - Piano di Recupero Integrato con interventi pubblici da programmare art. 23.1
 - ZONE "D1" - zone produttive art. 23.1
 - ZONE "D2" - zone con finalità particolari art. 23.2
 - ZONE "E1" - zone agricole ordinarie art. 24.1
 - ZONE "E2" - zone agricole non edificabili art. 24.2
 - ZONE "E3" - zone florivaistiche art. 24.3
 - ZONE "E4" - zone comprendenti anche le aree di fattibilità geologica IV art. 24.4
 - ZONE "E5" - zone comprese nel PTC del PARCO ADDA NORD art. 24.5
 - Perimetro a fronte del quale non è possibile l'apertura di nuovi Pubblici Esercizi art. 25.1
 - Aree trasformabili in commerciali per "Medie strutture di vendita" non alimentare art. 25.1
 - ZONE "F1" - zone standards
 - parcheggi art. 25.2
 - verde pubblico art. 25.2
 - aree di pertinenza di edifici pubblici art. 25.2
 - spazi pubblici art. 25.2
 - municipio art. 25.2
 - mercato acquisto art. 25.2
 - edificio scolastico art. 25.2
 - palestra art. 25.2
 - piazza ecologica art. 25.2
 - impianti e attrezzature sportive art. 25.2
 - centro civico (torre Ferrarini) art. 25.2
 - art. 25.2
 - art. 25.3
 - art. 25.3
 - art. 25.4
 - art. 25.5
 - LIMITE AREA A PARCO NATURALE L.R. 32/96
 - PERIMETRO PARCO REGIONALE "ADDA NORD"
 - PERIMETRO aree esterne PARCO REGIONALE "ADDA NORD" (art 5)
 - PERIMETRO PARCO LOCALE DI INTERESSE SOVRACOMUNALE SAN GENESIO - MONTE DI BRIANZA
 - LIMITE TRA FASCIA P.A.L. "A" e "B"
 - LIMITE TRA FASCIA P.A.L. "B" e "C"
 - LIMITE FASCIA P.A.L. "C"
 - COPERTURA VALLE CON GRIGLIATO
 - EDIFICI IN ZONA AGRICOLA CON FUNZIONE NON AGRICOLA
 - P.L.
 - PIANO DI RECUPERO
 - PERMESSO DI COSTRUIRE CONVENZIONATO ex art. 10 c. 2 L.R. 12/05
 - FILARI DI ALBERI
 - MARCIAPIEDI
 - PERIMETRO CIMITERO

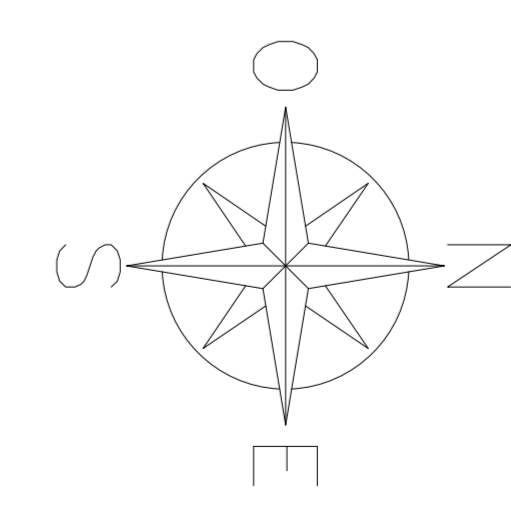



COMUNE DI AIRUNO
PROVINCIA DI LECCO

PIANO di GOVERNO del TERRITORIO (PGT)



VARIANTE 1

Operato in virtù del

PIANO DELLE REGOLE

AZZONAMENTO PER ZONE OMOGENEE

AIRUNO

Data: Maggio 2017

Trav. n.

R3a

Scala:

1:2000

Progettista: Dott. Ing. Arch. GIUSEPPE TRAVAGLINI

Collaboratore: Arch. ELEONORA TRAVAGLINI