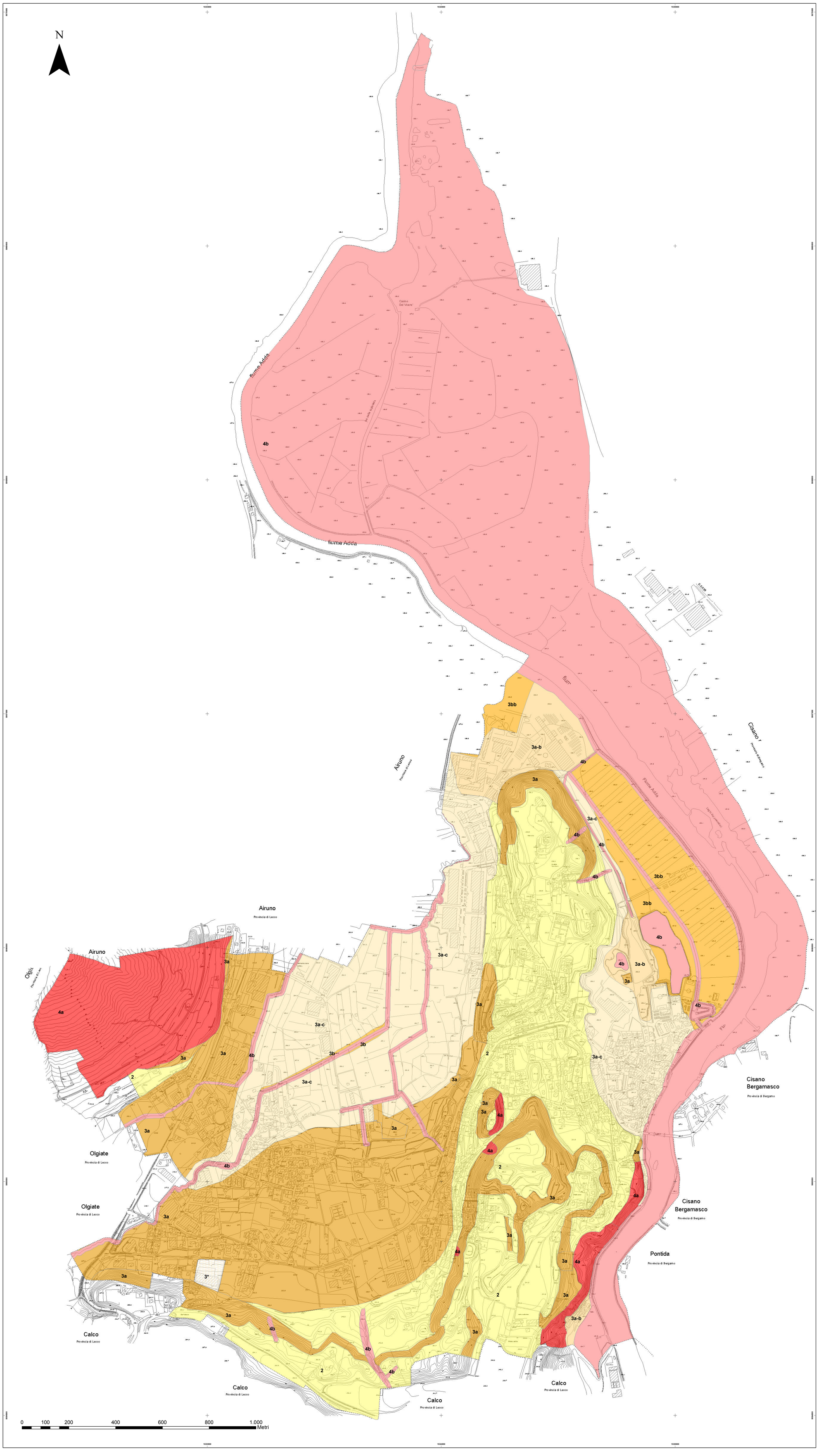

LEGENDA

Classe 4 (rossa) - Fattibilità con gravi limitazioni

L'alta pericolosità/vulnerabilità comporta gravi limitazioni all'utilizzo a scopi edificatori e/o alla modifica della destinazione d'uso. Deve essere esclusa qualsiasi nuova edificazione, se non opere tese al consolidamento o alla sistemazione idrogeologica per la messa in sicurezza dei siti. Per gli edifici esistenti sono consentite esclusivamente le opere relative ad interventi di demolizione senza ricostruzione, manutenzione orrdinaria e straordinaria, restauro, risanamento conservativo, come definiti dall'art. 27 comma 1, lettera a), b), c) della L.R. 12/05, senza aumento di superficie o volume e senza aumento del carico insediativo. Sono consentite le innovazioni necessarie per l'adeguamento alla normativa antisismica. Eventuali infrastrutture pubbliche e di interesse pubblico possono essere realizzate solo se non altrimenti localizzabili; dovranno comunque essere puntualmente e attentamente valutate in funzione della tipologia di dissesto e del grado di rischio che detrminanol'ambito di pericolosità/vulnerabilità omogenea. A tal fine, alle istanze per l'approvazione da parte dell'autorità comunale, deve essere allegata apposita relazione geologica e geo-tecnica che dimostri la compatibilità degli interventi previsti con la situazione di grave rischio idrogeologico.

- **Classe 4a - Aree con problematiche di tipo geotecnico**
- **Classe 4b - Aree con problematiche idrauliche**

Classe 3 (arancio) - Fattibilità con consistenti limitazioni

La classe comprende le zone nelle quali sono state riscontrate consistenti limitazioni all'utilizzo a scopi edificatori e/o alla modifica delle destinazione d'uso per le condizioni di pericolosità/vulnerabilità individuate, per il superamento delle quali potrebbero rendersi necessari interventi specifici o opere di difesa. Si specifica che le indagini e gli approfondimenti prescritti devono essere realizzati prima della progettazione degli interventi in quanto propedeutici alla pianificazione dell'intervento e alla progettazione stessa. Copia delle indagini effettuate e della relazione geologica di supporto deve essere consegnata, congiuntamente alla restante documentazione, in sede di presentazione dei Piani attuativi (L.R.12/05, Art.14) o in sede di richiesta del permesso di costruire (L.R. 12/05, Art.38). Si sottolinea che gli approfondimenti di cui sopra, non costituiscono, anche se possono comprendere, le indagini previste dal D.M. 14 gennaio 2008 "Norme tecniche per le costruzioni"

- **Classe 3a - Aree con problematiche di tipo geotecnico**
- **Classe 3b - 3bb Aree con problematiche idrauliche**
- **Classe 3a-b - Aree con problematiche geotecniche e idrauliche**
- **Classe 3 a-c - Aree con problematiche geotecniche e idrogeologiche**
- **Classe 3* - Aree interessate da interventi di bonifica e messa in sicurezza permanente**

Classe 2 (giallo) - Fattibilità con modeste limitazioni

La classe comprende le zone nelle quali sono state riscontrate modeste limitazioni all'utilizzo a scopi edificatori e/o alla modifica delle destinazioni d'uso, che possono essere superate mediante approfondimenti di indagine e accorgimenti tecnico-costruttivi e senza l'esecuzione di opere di difesa.

REGIONE LOMBARDIA

PROVINCIA DI LECCO

COMUNE DI BRIVIO
(PROVINCIA DI LECCO)

Il Sindaco

Il Segretario

Consulenze Geologiche, Geotecniche Ambientali
Geologi
di Antonio Galizzi - GEOLOGO
Ufficio: Bergamo via Borfuro, 5 - 24121 Tel/Fax 035210414
e-mail: LBGeologi@gmail.com
Sede Legale: Brembate di Sopra (BG) Via Moriotti, 4 - 24030

DATA	AGGIORNAMENTO	FILE
Dic. 2009	-	Tav9_Fattibilità_5000

COMMITTENTE
AMMINISTRAZIONE COMUNALE DI BRIVIO
Via Vittorio Emanuele II - 23883 Brivio (LC)

PROGETTO
PIANO DI GOVERNO DEL TERRITORIO
DOCUMENTO DI PIANO: QUADRO CONOSCITIVO
COMPONENTE GEOLOGICA, IDROGEOLOGICA E SISMICA
D.G.R. 28 maggio 2008 n° 8/7374

OGGETTO	TAVOLA	SCALA
CARTA DI FATTIBILITA' DELLE AZIONI DI PIANO	9	1:5.000

VISTO	REDATTO DA	VISTO
	Dott. Geol. Antonio Galizzi Iscriz. O.d.G. della Lombardia - n.1274 AP COLLABORATORI	

NOTE	RELAZIONE