

LEGENDA:

INOADRAMENTO TERRITORIALE

- LIMITI AMMINISTRATIVI: confini comunali
- PERIMETRAZIONE DEL CENTRO ABITATO da deliberazione della Giunta Comunale n. 82 del 10 novembre 1972
- PERIMETRAZIONE DEL CENTRO RURALE DI MEZZACCA

A. SERVIZI D'INTERESSE COMUNE:

- At** ATTEZZATURE RELIGIOSE; CHIESE
- o** CAPPELLE VOTIVE

D. ATTEZZATURE E/O INFRASTRUTTURA DI PUBBLICA UTILITA':

- L** LAVAIROI
- Ab** ABBEVERatoi
- A** AREE ATTEZZATE
- o** ATTIVITA' COMMERCIALI

E. RISORSE E SPRECHI:

- ACQUEDOTTO
- FOGNATURA

F. ATTEZZATURE SPORTIVE ED AREE A VERDE:

- Vg** AREE VERDI PER IL GIOCO
- AS** ATTEZZATURE SPORTIVE-RECREATIVE PER IL TEMPO LIBERO
- Se** SENTIERI PER ATTIVITA' SPORTIVE-RECREATIVE PER IL TEMPO LIBERO

G. MOBILITA' E SOSTA:

- P** PARCHeggi PUBBLICI

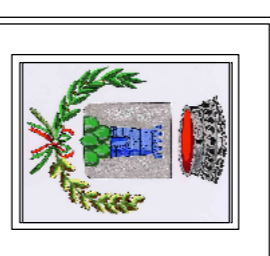
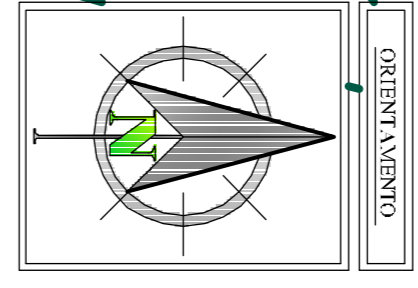
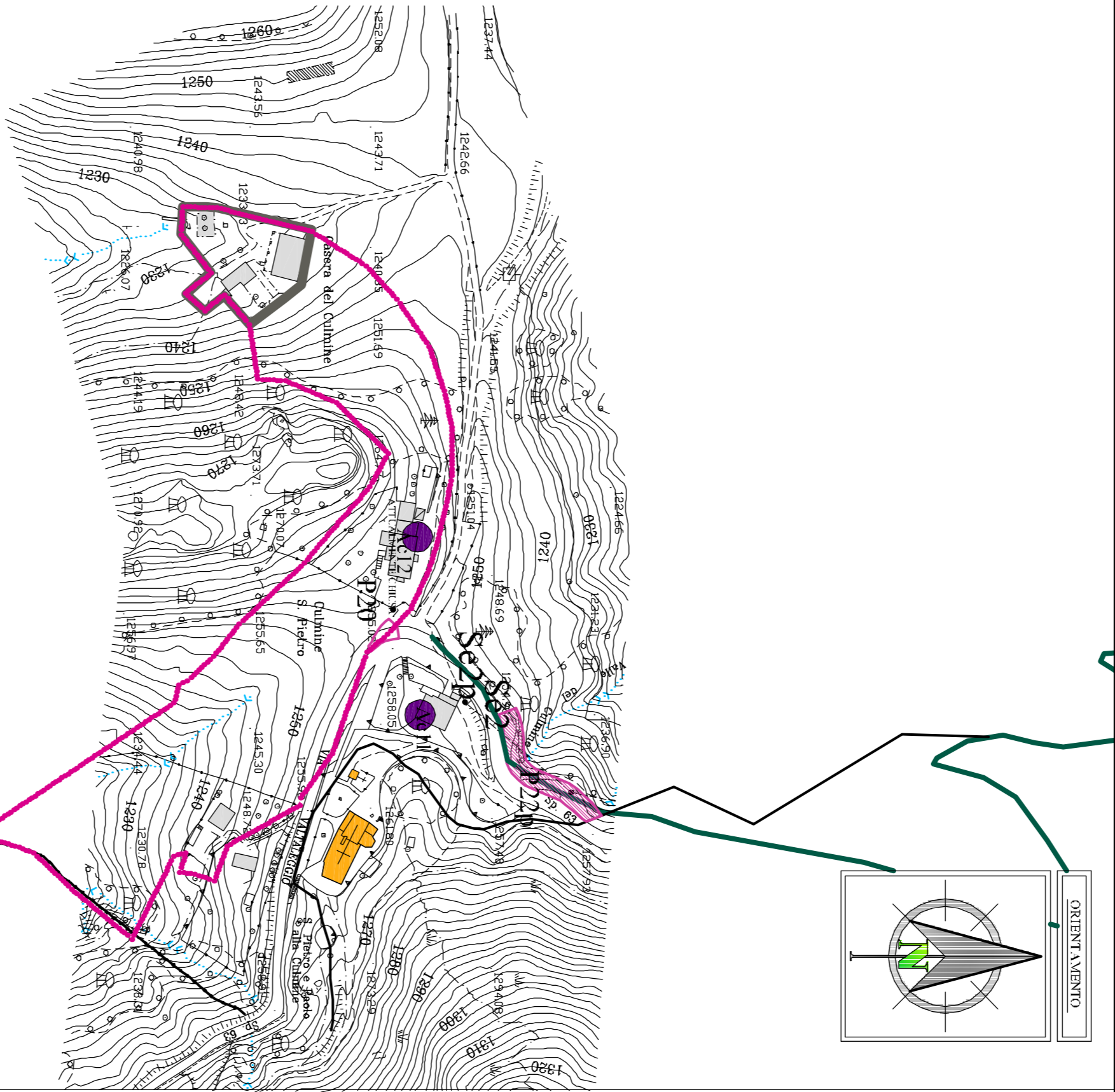
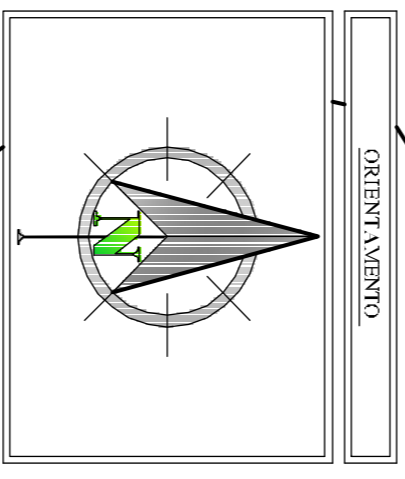
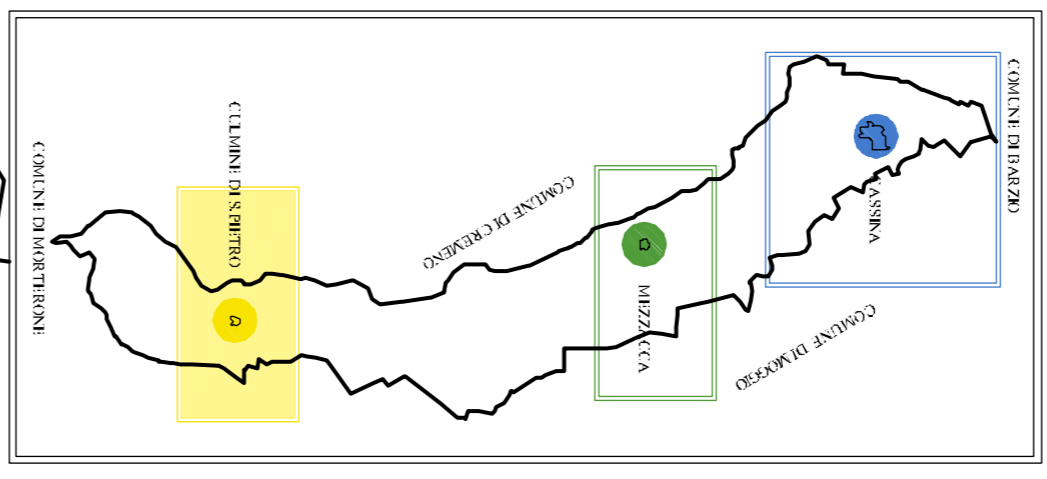

COMUNE DI
CASSINA VALSASSINA
Provincia di Lecco

PIANO DI GOVERNO DEL TERRITORIO

PIANIFICAZIONE COMUNALE
PER IL GOVERNO DEL TERRITORIO
(Legge Regionale 11 marzo 2005, n° 12)

PS6

**PIANO DEI SERVIZI:
ATTEZZATURE e AREE PUBBLICHE o
AD USO PUBBLICO IN PROGETTO
nel centro rurale della Culmine di S. Pietro**

DATA: Dicembre 2008	TAV: n.24	Scala: 1:2000	RIF.: 2.000071 PRGCOMUNALE/INTEGRAZIONE 0588 VALSASSINA/OPINIONI DEI SERVIZI/PS6/08
COMMITTENTE: Amministrazione Comunale di CASSINA VALSASSINA		PROGETTISTA: Dr. Arch. UBERTI MARIO Luisella Gabeta n. 3 28113 CORTESENOVA Tel. 0341/901114 Fax 0341/901115 Pannello IV n. 011306138 E-mail: uberti@uniroma1.it	
RESP. AREA TECNICA: geom. CARBONI SANDRO			