

PROSPETTO NORD

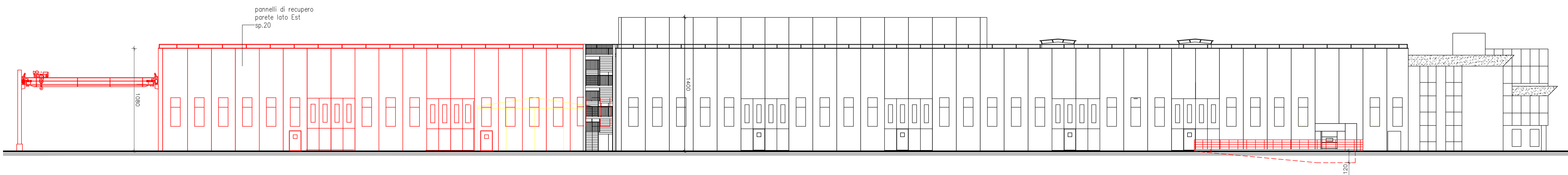

PROSPETTO SUD - VISTA A QUOTA STRADA

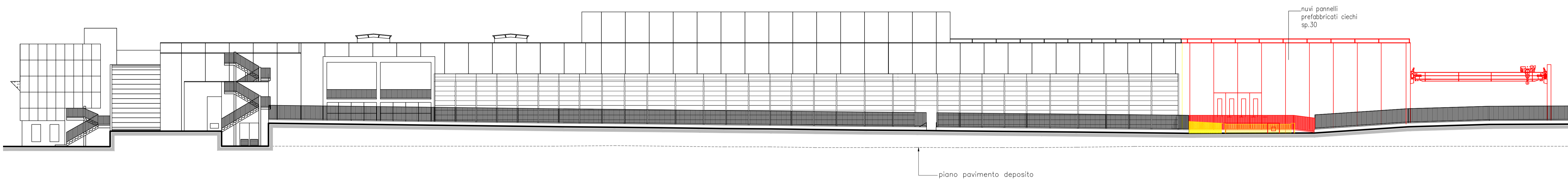

PROSPETTO EST

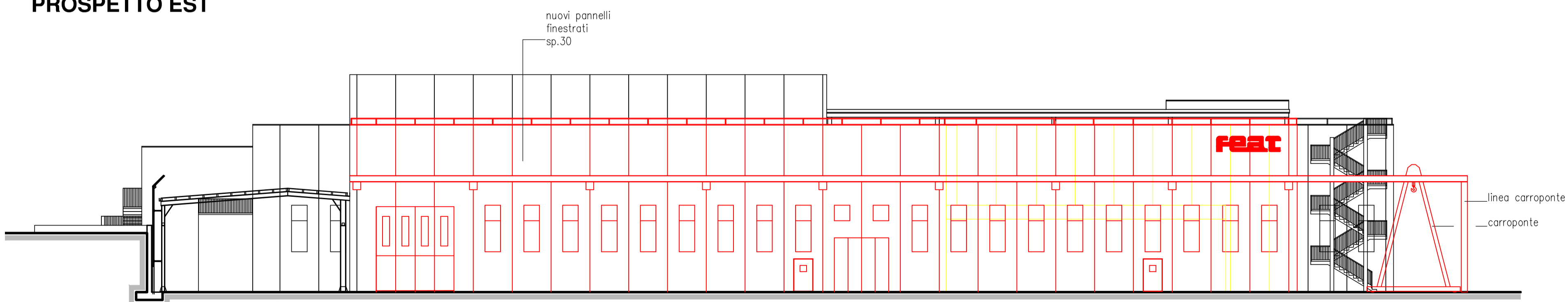

MATERIALI:

- PENNELLATURA IN CAP FACCIAVISTA;
- SERRAMENTI IN ALLUMINIO COLOR TESTA DI MORO;
- PORTONI IN ALLUMINIO COLOR TESTA DI MORO;
- LATTONERIA IN ALLUMINIO COLOR TESTA DIMORO;
- OPERE IN FERRO COLOR TESTA DI MORO;
- CARROPONTE IN FERRO COLOR GIALLO.



STUDIO geom. GUERRINO MAURI ing. ALESSANDRO MAURI VIA TRIESTE N° 4 23842-BOSISIO PARINI-LC TEL. FAX.031865308 E-MAIL mauriprogetti@gmail.com		PROGETTO: Approvazione PA50,5 in variante al vigente PGT ai sensi dell'articolo 14 comma 1 della L.R. 12/2005.	I PROGETTISTI
TAVOLA: 05 File:10891052		DATA: 18.07.2014 27.04.2015	IL DIRETTORE DEI LAVORI:
SCALA: 1:200		PARTICOLARI: Prospetti 30.07.2015	IL COMMITTENTE:
		PROPRIETA: FEAT Group S.p.A.	L'IMPRESA: