

ELEMENTI IDENTIFICATIVI E PERCORSI DI INTERESSE PAESAGGISTICO

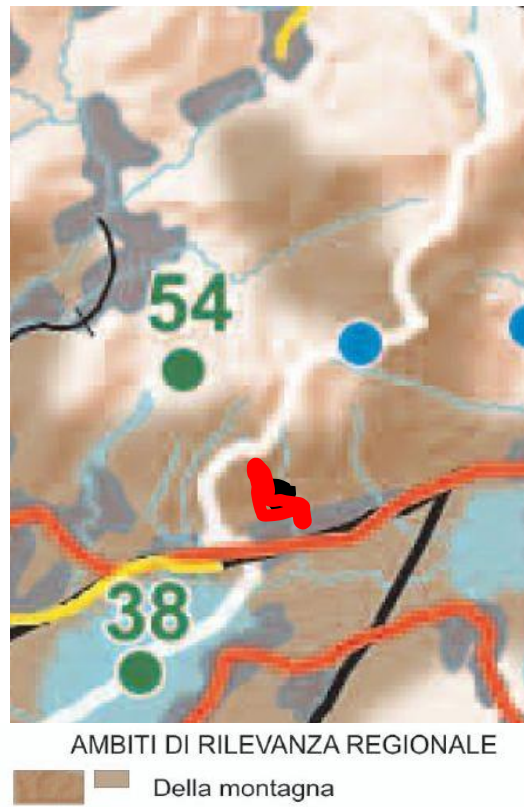

ISTITUZIONI PER LA TUTELA DELLA NATURA

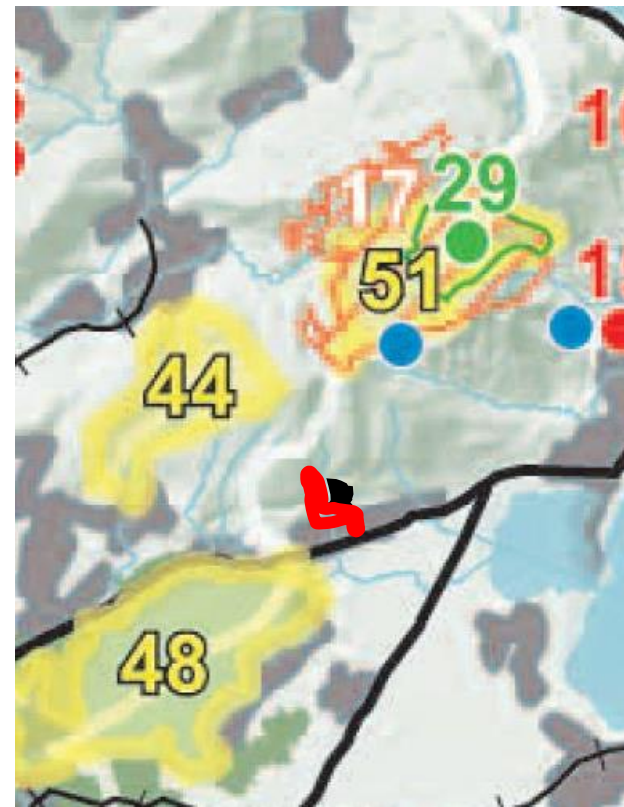

- Monumenti naturali
  - Riserve naturali
  - Geositi di rilevanza regionale
  - SIC - Siti di importanza comunitaria
  - ZPS - Zone a protezione speciale
- PARCHI REGIONALI
- Parchi regionali istituiti con ptcp vigente
  - Parchi regionali istituiti senza ptcp vigente

VIABILITÀ DI RILEVANZA PAESAGGISTICA



- Confini provinciali
- Confini regionali
- Strade panoramiche
- Linee di navigazione
- Tracciati guida paesaggistici
- Belvedere
- Visuali sensibili
- Tracciati stradali di riferimento
- Bacini idrografici interni
- Ferrovie
- Ambiti urbanizzati
- Idrografia superficiale
- Infrastrutture idrografiche artificiali della pianura

RIQUALIFICAZIONE PAESAGGISTICA: AREE ED AMBITI DI ATTENZIONE REGIONALE



Ambiti estrattivi in attività - [par. 2.7]

CONTENIMENTO DEI PROCESSI DI DEGRADO E RIQUALIFICAZIONE PAESAGGISTICA

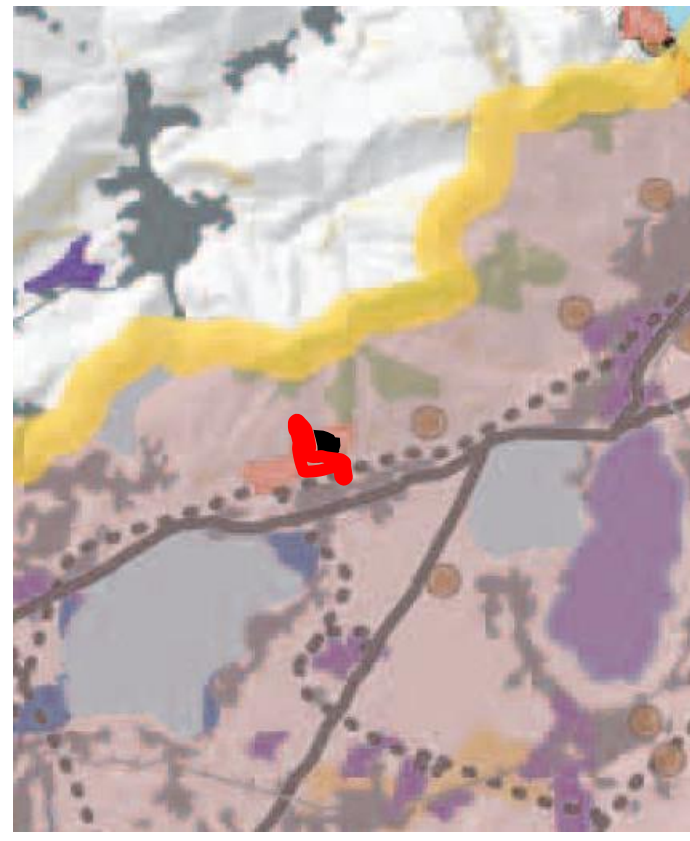

Ambiti estrattivi in attività - [par. 2.7]

Area interessata dai lavori di sistemazione della frana (compatibilità paesaggistica n° 01/2014 del 21.02.2015 e permesso di costruire in sanatoria n° 02-2015 del 28.03.2015)

Area interessata dalle opere di riqualifica idraulica del torrente Molina con pulizia vegetazione in alveo



COMUNE DI  
CESANA BRIANZA

HOLCIM (ITALIA) S.P.A.

Via Volta n° 1 - 22046 Merone (Como)  
Tel. 031.616111 - Fax 031.616580

Progetto:

**OPERE DI RIQUALIFICAZIONE DEL TORRENTE VAL MOLINA TRA q. 410 m.s.l.m. e q. 345 m.s.l.m.**

Oggetto:

**Stato di fatto: P.T.P.R. Regione Lombardia  
Analisi del territorio e dell'ambiente**

Direzione :  
Risorse

dott. agr. REGONDI Daniele N. 89

Consulente tecnico:  
DR. AGR. DANIELE REGONDI  
regondidaniele@tin.it

Scala:

30 settembre 2015

**Tav. 1d**