

Provincia di Lecco **Piano Territoriale di Coordinamento Provinciale** 2008  
 Aggiornamento alla L.R. 11 marzo 2005 n.12

**Quadro strutturale Sistema rurale paesistico ambientale - estratto**  
**COMUNE DI CIVATE**

Adozione: Delibera di Consiglio Provinciale n. 49 del 24.07.2008  
 Approvazione: Delibera di Consiglio Provinciale n. 7 del 23 e 24.03.2009

Assessori: Erasmo Fasari Enrico Cazzoli Erika Dini Marta Santonaghi Barbara Spina Carlo Boffa Piero Boffa Alessandro Cazzoli	Consiglieri: EMBE - Infortinella Gino Biondi Vittorio Lazzari Paolo Rigamonti Gerardo Cacci Noberto Cazzoli Gino Tardelli Stefano Bassi Alessandro Baggio	Consiglieri: Ambrosio Italia Marta Biondi Marta Biondi Giuseppe Biondi Alessandro Biondi Lorena Biondi Eduardo Volpato
--	--	---

**LEGENDA**

**A - Ambiti destinati all'attività agricola di interesse strategico (art. 56)**

- Ambiti destinati all'attività agricola di interesse strategico
- di prevalente valenza ambientale
- di particolare interesse strategico per la continuità della rete ecologica
- in ambito di accessibilità sostenibile

**B - Ambiti a prevalente valenza paesistica (art. 59)**

**C - Ambiti a prevalente valenza paesistica (art. 60)**

**Paesaggi agrari di interesse storico culturale**

**35 Individui dal PTR**

**32 Individui dalla Provincia**

— Confine comunale  
 — Confine circondario  
 — Confine provinciale

— Laghi  
 — Corsi d'acqua

CONFINE COMUNALE

**COMUNE DI CIVATE**  
 PROVINCIA DI LECCO

**Il Sindaco**  
 BALDASSARE CRISTOFORO MAURI

**Gruppo di lavoro**  
 GIANFREDO MAZZOTTA  
 Carugo (CO) - Via Garibaldi 1/B  
 Iscritto all'ordine Architetti PPC di Como - Categ. A - n. 1519  
 FABRIZIO MONZA  
 Nerviano (MI) - Via Ticino 27  
 Iscritto all'ordine Architetti PPC di Milano - Categ. A - n. 8082

**Con:**  
 ANTONIO PIEFERMI  
 HELGA DESTRO

**PIANO DI GOVERNO DEL TERRITORIO**

ADOTTATO CON DELIBERA CONSIGLIO COMUNALE N. \_\_\_\_\_ DEL \_\_\_\_\_  
 APPROVATO CON DELIBERA CONSIGLIO COMUNALE N. \_\_\_\_\_ DEL \_\_\_\_\_

**QUADRO CONOSCITIVO** **Q3**

**INQUADRAMENTO TERRITORIALE SISTEMA PAESISTICO AMBIENTALE**  
 Estratti di PTC

MAGGIO 2011 **SCALA**  
 1:5.000

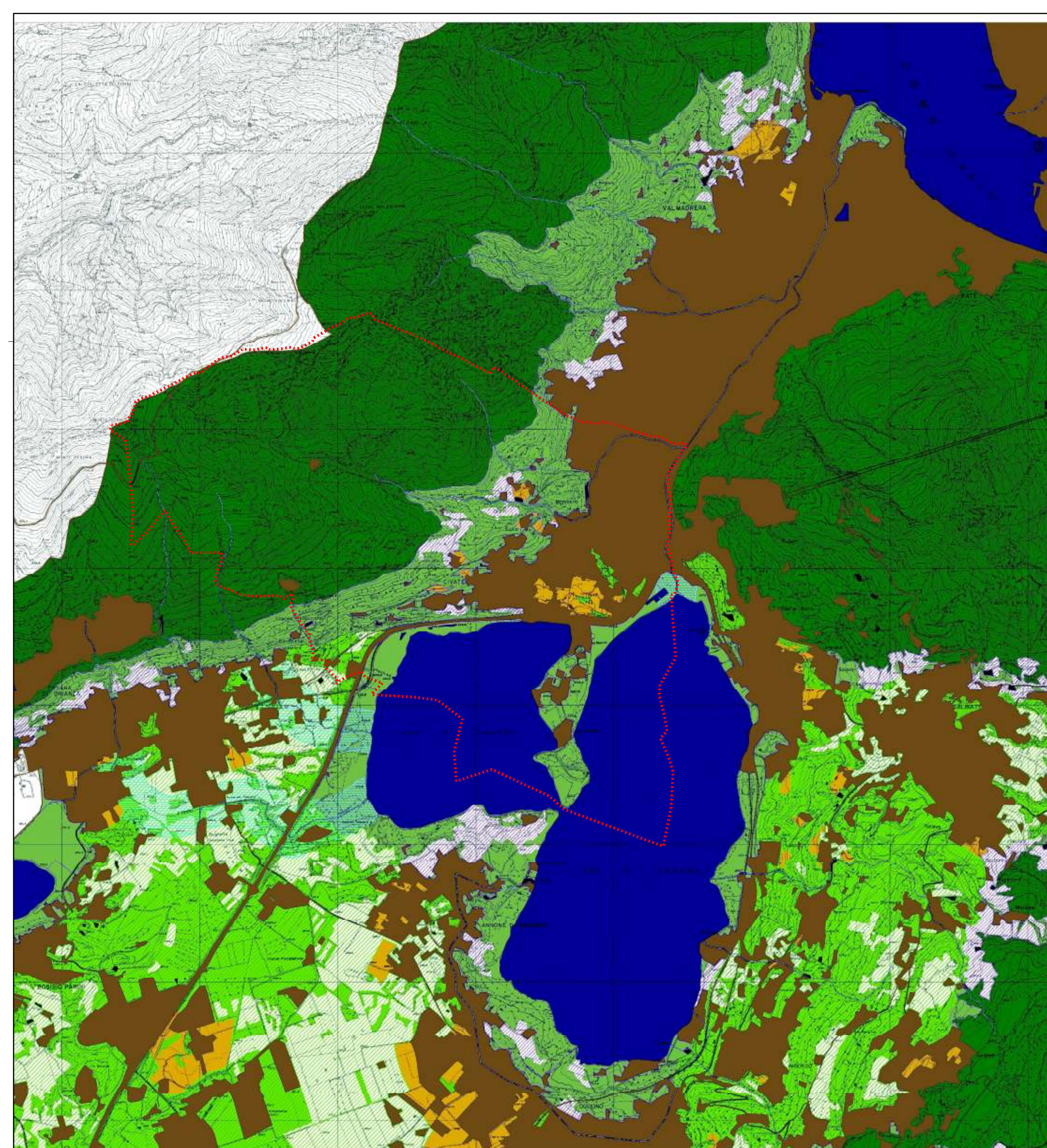

Provincia di Lecco **Piano Territoriale di Coordinamento Provinciale** 2008  
 Aggiornamento alla L.R. 11 marzo 2005 n.12

**Quadro Strategico Rete ecologica - estratto**  
**COMUNE DI CIVATE**

Adozione: Delibera di Consiglio Provinciale n. 49 del 24.07.2008  
 Approvazione: Delibera di Consiglio Provinciale n. 7 del 23 e 24.03.2009

Assessori: Erasmo Fasari Enrico Cazzoli Erika Dini Marta Santonaghi Barbara Spina Carlo Boffa Piero Boffa Alessandro Cazzoli	Consiglieri: EMBE - Infortinella Gino Biondi Vittorio Lazzari Paolo Rigamonti Gerardo Cacci Noberto Cazzoli Gino Tardelli Stefano Bassi Alessandro Baggio	Consiglieri: Ambrosio Italia Marta Biondi Marta Biondi Giuseppe Biondi Alessandro Biondi Lorena Biondi Eduardo Volpato
--	--	---

**LEGENDA**

- Matrice Naturale
- Sistemi Nodali Primari
- Sistemi Nodali Secondari
- Elementi Naturali Marginali
- Aree di Riequilibrio Ecologico
- Settori di Ecopermeabilità Potenziale
- Zone Tampone
- Corsiglioli Fluviali
- Laghi e Aree Umide
- Fiumi
- Sorgenti Areali di Pressione
- Sorgenti Lineari di Pressione
- Viabilità
- Linee ferroviarie
- Confine provinciale

— Confine comunale  
 — Confine circondario  
 — Confine provinciale

— Laghi  
 — Corsi d'acqua

**ORIENTAMENTO**  
 INQUADRAMENTO TERRITORIALE  
 Scala 1 : 10.000

**COMUNE DI CIVATE**  
 PROVINCIA DI LECCO

**Il Sindaco**  
 BALDASSARE CRISTOFORO MAURI

**Gruppo di lavoro**  
 GIANFREDO MAZZOTTA  
 Carugo (CO) - Via Garibaldi 1/B  
 Iscritto all'ordine Architetti PPC di Como - Categ. A - n. 1519  
 FABRIZIO MONZA  
 Nerviano (MI) - Via Ticino 27  
 Iscritto all'ordine Architetti PPC di Milano - Categ. A - n. 8082

**Con:**  
 ANTONIO PIEFERMI  
 HELGA DESTRO

**PIANO DI GOVERNO DEL TERRITORIO**

ADOTTATO CON DELIBERA CONSIGLIO COMUNALE N. \_\_\_\_\_ DEL \_\_\_\_\_  
 APPROVATO CON DELIBERA CONSIGLIO COMUNALE N. \_\_\_\_\_ DEL \_\_\_\_\_

**QUADRO CONOSCITIVO** **Q3**

**INQUADRAMENTO TERRITORIALE SISTEMA PAESISTICO AMBIENTALE**  
 Estratti di PTC

MAGGIO 2011 **SCALA**  
 1:5.000