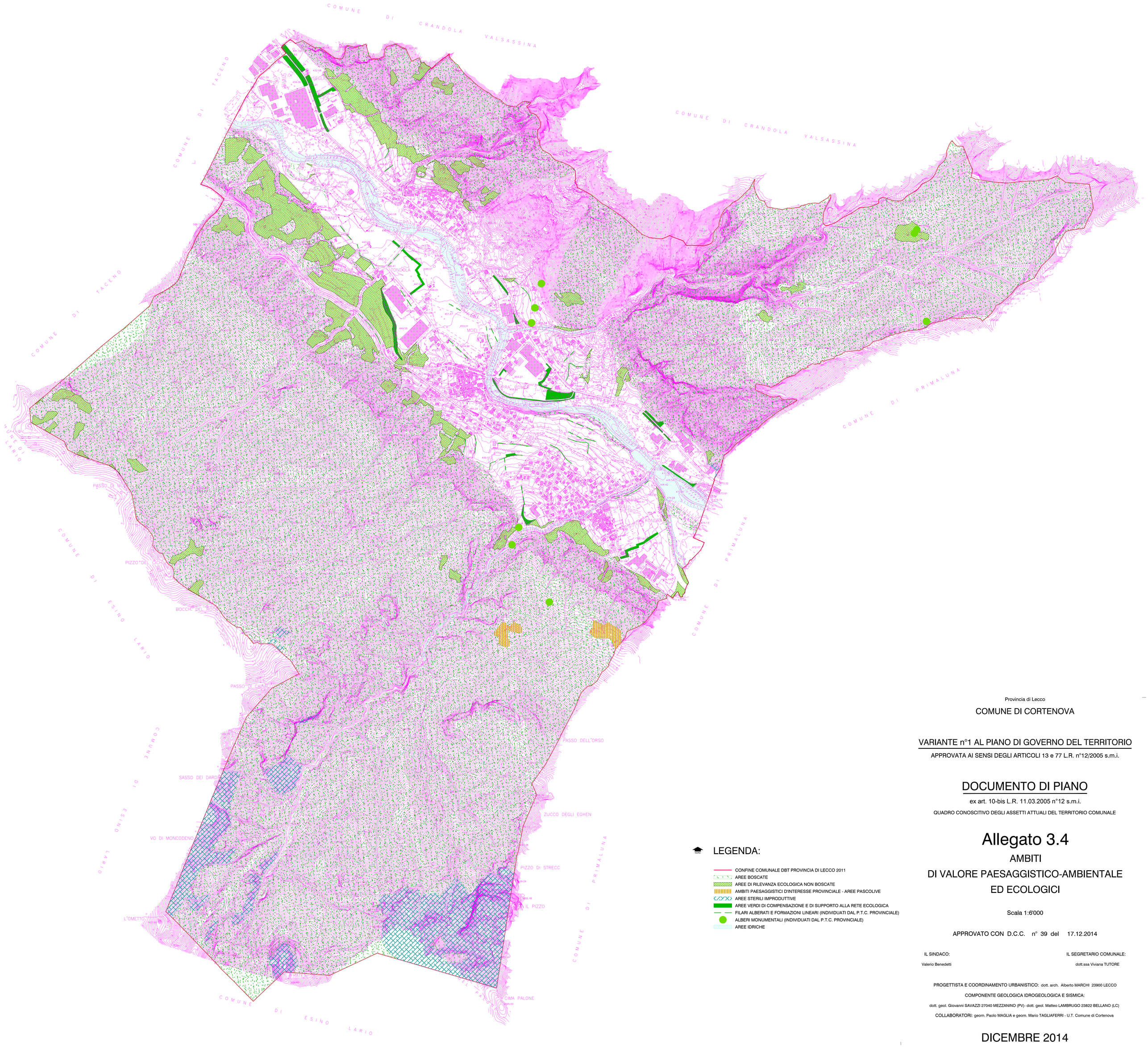

LEGENDA:

- CONFINE COMUNALE DBT PROVINCIA DI LECCO 2011
- AREE BOSCATE
- AREE DI RILEVANZA ECOLOGICA NON BOSCATE
- AMBITI PAESAGGISTICI D'INTERESSE PROVINCIALE - AREE PASCOLIVE
- AREE STERILI IMPRODUTTIVE
- AREE VERDI DI COMPENSAZIONE E DI SUPPORTO ALLA RETE ECOLOGICA
- FILARI ALBERATI E FORMAZIONI LINEARI (INDIVIDUATI DAL P.T.C. PROVINCIALE)
- ALBERI MONUMENTALI (INDIVIDUATI DAL P.T.C. PROVINCIALE)
- AREE IDRICHE

Provincia di Lecco

COMUNE DI CORTENOVA

VARIANTE n°1 AL PIANO DI GOVERNO DEL TERRITORIO

APPROVATA AI SENSI DEGLI ARTICOLI 13 e 77 L.R. n°12/2005 s.m.i.

DOCUMENTO DI PIANO

ex art. 10-bis L.R. 11.03.2005 n°12 s.m.i.

QUADRO CONOSCITIVO DEGLI ASSETTI ATTUALI DEL TERRITORIO COMUNALE

Allegato 3.4

AMBITI DI VALORE PAESAGGISTICO-AMBIENTALE ED ECOLOGICI

Scala 1:6'000

APPROVATO CON D.C.C. n° 39 del 17.12.2014

IL SINDACO: Valerio Benedetti

IL SEGRETARIO COMUNALE: dott.ssa Viviana TUTORE

PROGETTISTA E COORDINAMENTO URBANISTICO: dott. arch. Alberto MARCHI 23900 LECCO

COMPONENTE GEOLOGICA IDROGEOLOGICA E SISMICA:

dott. geol. Giovanni SAVAZZI 27040 MEZZANINO (PV)- dott. geol. Matteo LAMBRUGO 23822 BELLANO (LC)

COLLABORATORI: geom. Paolo MAGLIA e geom. Mario TAGLIAFERRI - U.T. Comune di Cortenova

DICEMBRE 2014