CANALI	ISOLAMENTO	RIVESTIMENTO
Aria esterna	Fibra minerale	–
Mandata all'esterno	Fibra minerale	Lamierino di alluminio
Mandata in centrale	Fibra minerale	–
Mandata in ambiente	–	–
Ripresa in ambiente	–	–
Ripresa in centrale	Fibra minerale	–
Ripresa all'esterno	Fibra minerale	Lamierino di alluminio
Espulsione	–	–

TIPO STAFFAGGIO CANALI
- In ambiente: a sospensione doppia a soffitto
- In centrale: a sospensione doppia a pavimento o soffitto

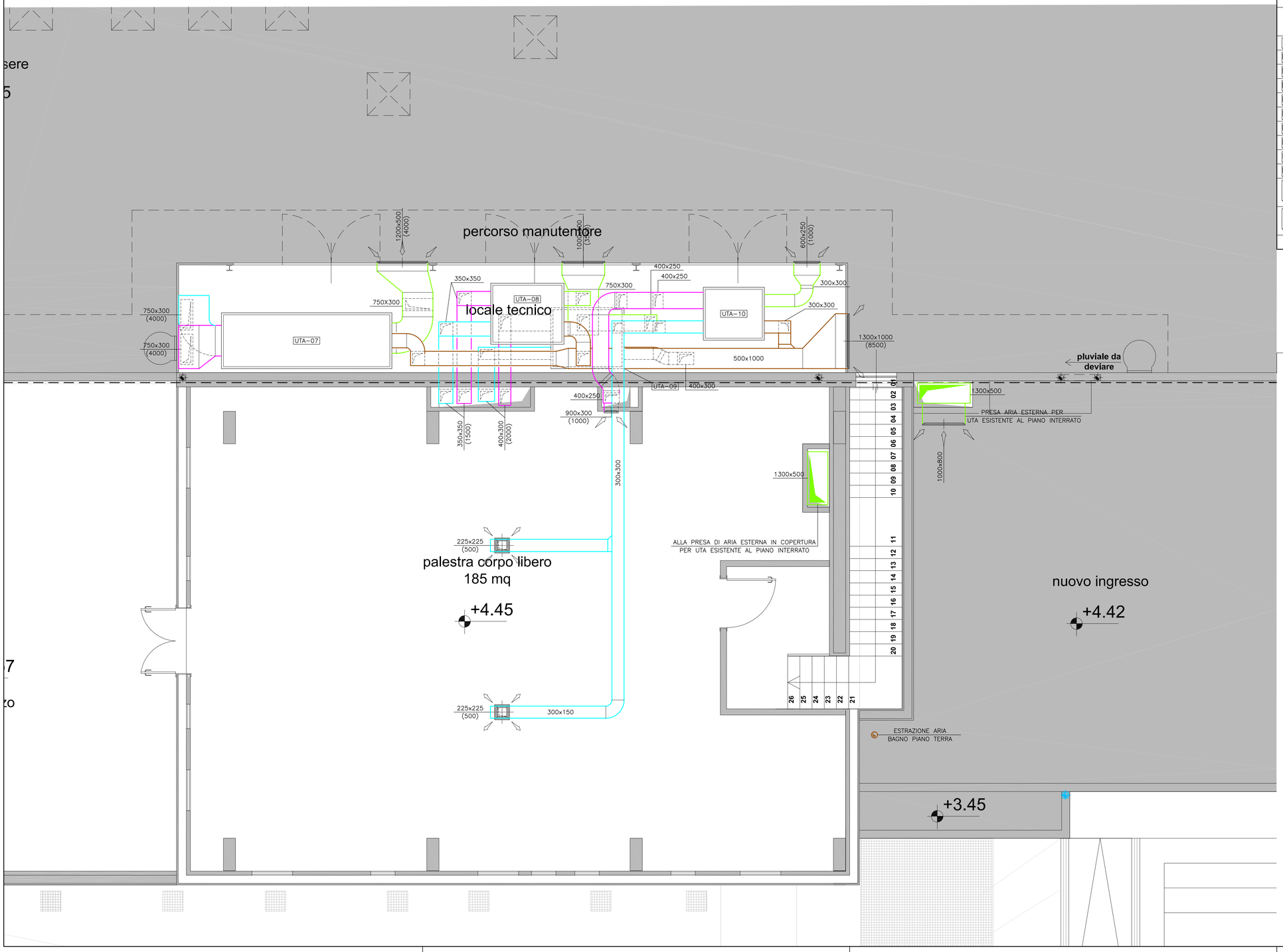

LEGENDA

	Canalizzazione di mandata aria
	Canalizzazione di ripresa aria
	Canalizzazione di presa aria esterna
	Canalizzazione di espulsione
	Diffusore quadrato di mandata
	Bocchetta verticale di mandata
	Diffusore quadrato di ripresa
	Griglia verticale di ripresa
	Griglia orizzontale di ripresa
	Valvola d'aspirazione
	Griglia di transito per il passaggio dell'aria
UTA–01	Unità di trattamento aria Piscina – Qmandata 25.000 m3/h, Qripresa 25.000 m3/h
UTA–02	Unità di trattamento aria Spogliatoi piscina e addetti nuoto – Qmandata 4.700 m3/h, Qripresa 4.700 m3/h
UTA–03	Unità di trattamento aria Spogliatoi giudici di gara – Qmandata 650 m3/h, Qripresa 650 m3/h
UTA–04	Unità di trattamento aria Nuovi Spogliatoi Palazzetto 1 e 2 – Qmandata 600 m3/h, Qripresa 600 m3/h
UTA–05	Unità di trattamento aria Nuovi Spogliatoi Palazzetto 3 e 4 – Qmandata 600 m3/h, Qripresa 600 m3/h
UTA–06	Unità di trattamento aria posto soccorso pubblico – Qmandata 300 m3/h, Qripresa 300 m3/h
UTA–07	Unità di trattamento aria SPA – Qmandata 4.000 m3/h, Qripresa 4.000 m3/h
UTA–08	Unità di trattamento aria Spogliatoi SPA–Fitness – Qmandata 2.000 m3/h, Qripresa 2.000 m3/h
UTA–09	Unità di trattamento aria Fitness P.T. (attrezzistica) – Qmandata 1.500 m3/h, Qripresa 1.500 m3/h
UTA–10	Unità di trattamento aria Fitness P.1° (palestra corsi) – Qmandata 1.000 m3/h, Qripresa 1.000 m3/h
ITEM ITEM	Unità di trattamento aria Piscina ESISTENTE
ITEM ITEM	Unità di trattamento aria Palazzetto ESISTENTE
200x100 (200)	Dimensione nominale (mm) e portata (mc/h) terminale d'impianto

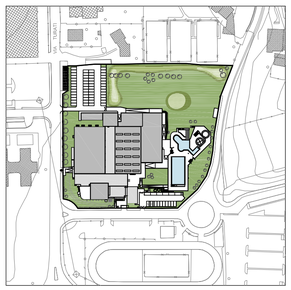

NORD

proponenti

ITALGREEN S.p.a.

TIPIESSE srl

GESTISPORT
soc. coop. sportiva dilettantistica

Iccrea Bancalmpresa S.p.a.

progettista

ing. Andrea Iannone

revisione	data	redatta	controllata	approvata
3				
2				
1				

sering srl società di ingegneria

Sering srl
via Brodolini 29 - 20863 Concorezzo (MB) Italia
telefono **039.68.86.381** - fax **039.68.86.380**
sering@seringsrl.it ***www.seringsrl.it***

proponente
GESTISPORT soc.coop. - Carugate (MI)
ITALGREEN S.p.a. - Villa D'Adda (BG)
TIPIESSE srl - Villa D'Adda (BG)
Iccrea Bancalmpresa S.p.a. - Roma

ubicazione del progetto
via Giacomo Matteotti 18
Merate (LC)

scala **1:50**

data **14.05.2015**

Partenariato pubblico-privato mediante proposta di locazione finanziaria di opera pubblica per la progettazione, la ristrutturazione ed ampliamento, la manutenzione e la gestione del centro sportivo di Merate

redatto DS | controllato **FS** | approvato **RT**

Progetto esecutivo - Centro Sportivo Merate

commessa **67s-12-C**

tavola

IMPIANTI MECCANICI
IMPIANTI DI VENTILAZIONE
PIANTA PIANO PRIMO - ZONA SUD

numero tavola

M-306

\\qnap1\Sering\01-CP\02-PRIVATI\2012\67s-12-C - consorzio ercole - piscina merate\04 - PROGETTO PUBBLICO\2015.05.09 ESECUTIVO