

QUADRO A: IL CENTRO DEL COMUNE DI MOGGIO

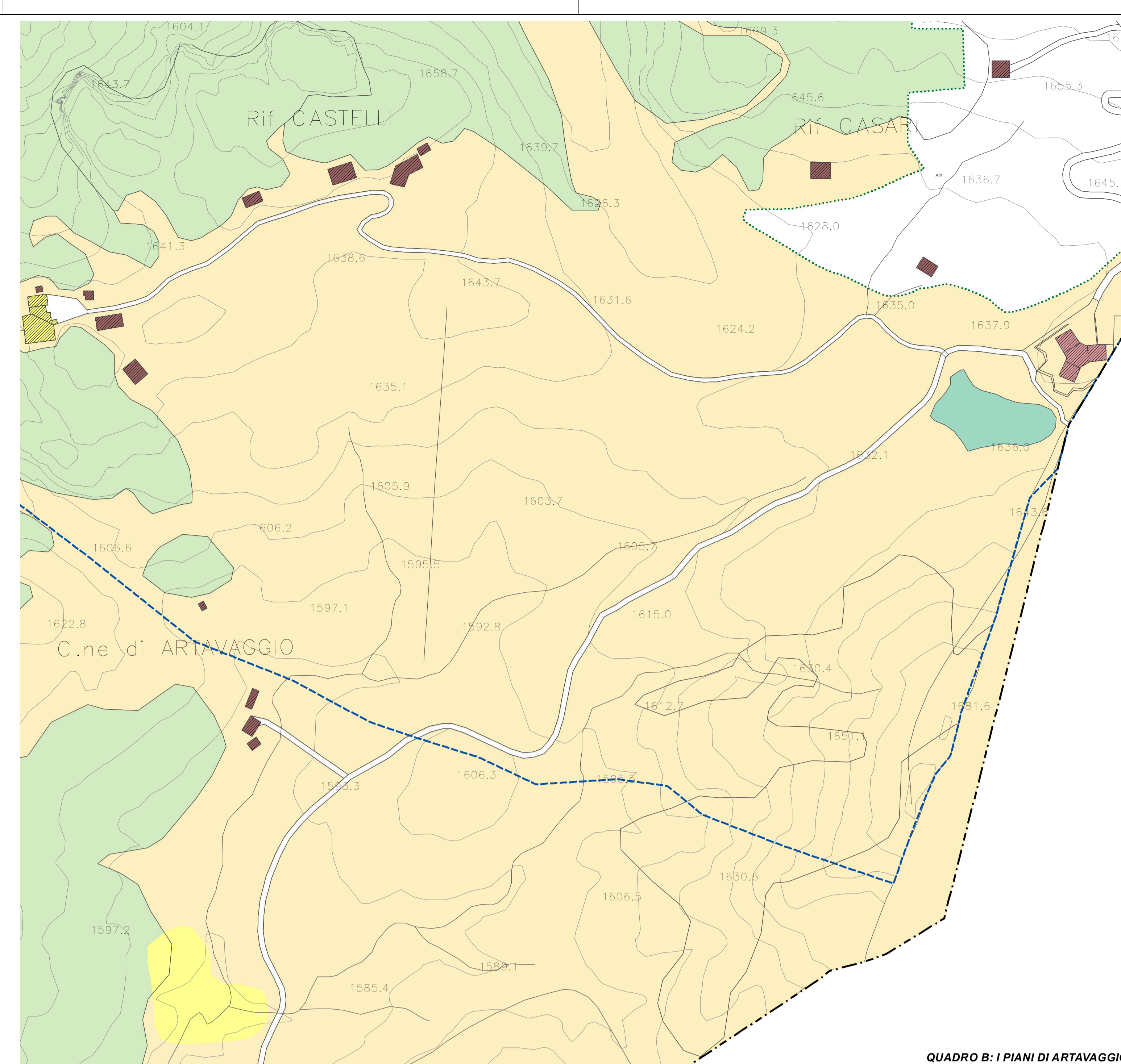

QUADRO B: I PIANI DI ARTAVAGGIO

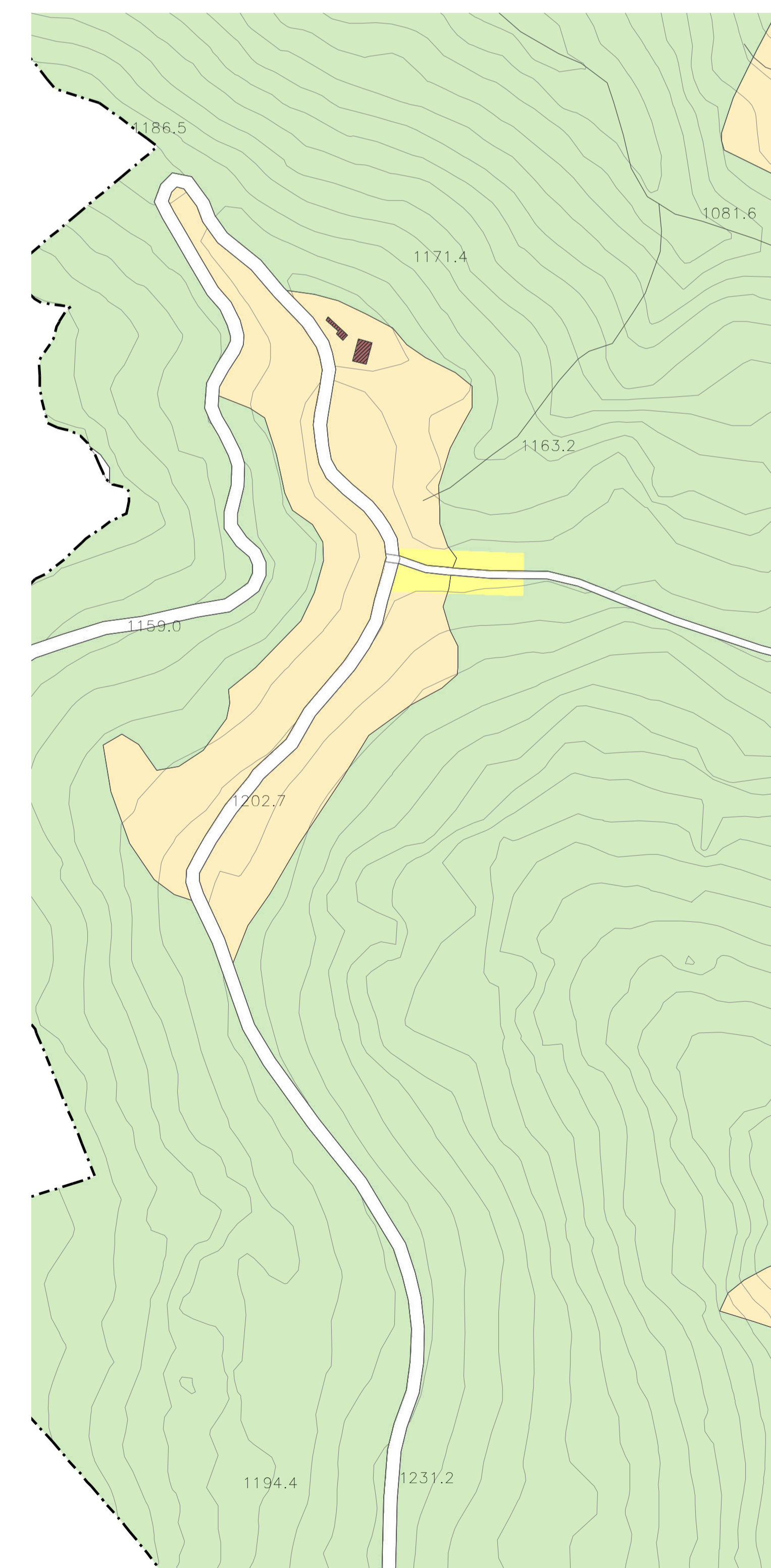

QUADRO C: LOCALITA' CAMPSUEDO

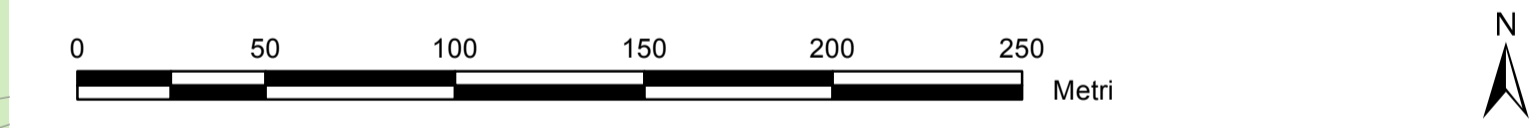
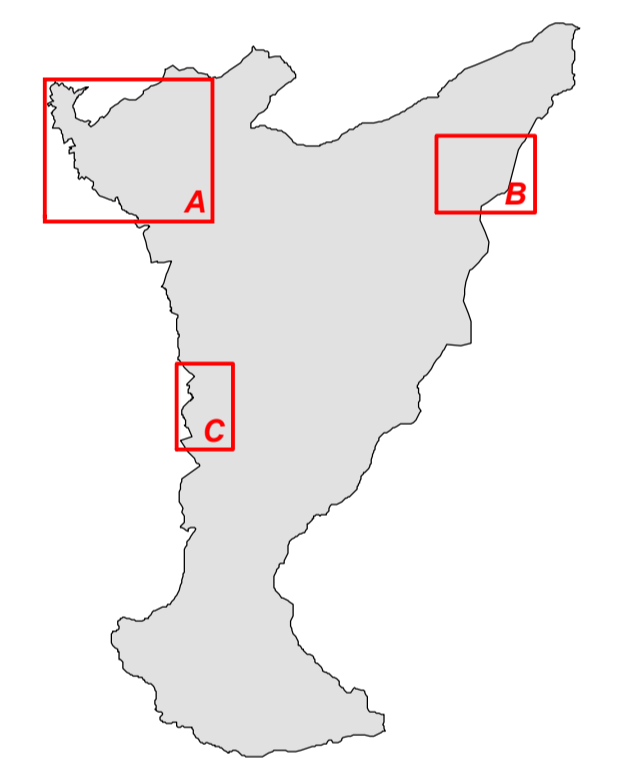

COMUNE DI MOGGIO

Provincia di Lecco



**PRIMA VARIANTE AL  
PIANO DI GOVERNO DEL TERRITORIO**

ai sensi della Legge Regionale 12/05 - Art. 10/bis e s.m.i.

Arch. SERGIO DIOMEDE  
Via Magenta, 9 - 20066 MELZO (MI)  
Tel. 02 9873000 - Fax 02 98732274  
email: ardiomedes@tevo.it

COLLABORATORI:  
Uff. PAOLO MANZONI

COMUNE DI MOGGIO  
P.zza Fontana, 2 - 23817 Moggio (LC)  
tel. 0341 996114 - fax 0341 911906  
email: info@comune.moggio.it - P.IVA e C.F. 00621000137

IL SINDACO:  
Sg. Graziano Combi

IL RESPONSABILE AREA TECNICA:  
Arch. Andrea Negri

**PIANO DELLE REGOLE**

Aspetto di piano

**PR  
02**

ADOZIONE D.C.C. N° 21 del 26/9/2012

PARERE DI COMPATIBILITA' PROVINCIALE: Delibera di G.P. N° 41 del 12/03/2013

APPROVAZIONE Delibera di C.C. N° 7 del 15.03.2013

PUBBLICAZIONE DEGLI ATTI DI PGT BURL REGIONALE:

Scala: 1:2.000

Consegna: Marzo 2013

ARCH. SERGIO DIOMEDE STUDIO

Atterreni di legge si riserva la proprietà di questo disegno, con divieto di riprodurlo o renderlo noto a terzi senza nostra autorizzazione scritta

**LEGENDA**

**Unità Territoriali**

- Sistema urbano ed extraurbano**
- NSU - Nuclei storici urbani
  - UR - Unità residenziali
  - UA - Insediamenti extraurbani - edifici in ambiti agricolo/boscato
  - UTA - Insediamenti extraurbani a prevalente specializzazione turistico/alberghiera - Albergo Sciatori
- Sistema rurale - paesistico - ambientale**
- UE1 - Ambiti di salvaguardia e di valenza ambientale
  - UE2 - Ambiti agricoli di produzione
  - UE3 - Bacino d'acqua in alta quota

Area non soggette a trasformazione urbanistica

**Infrastrutture per la mobilità**

Area destinate alla mobilità

**Vincoli**

- Fascia di rispetto cimiteriale - 50 m
- Vincolo idrogeologico

**Limiti e perimetri**

- Nuclei Storici
- Confine Comunale

**Informazioni di carattere conoscitivo**

- ARU - Ambiti di Riqualificazione Urbanistica
- ATU - Ambiti di Trasformazione Urbana
- ATS - Ambiti di trasformazione per servizi di interesse comune
- AS - Ambiti turistici da assoggettare a P.A. oggetto di "AGENDA STRATEGICA DI COORDINAMENTO LOCALE"
- Ambiti sciabili individuati dal P.T.C.P. della Provincia di Lecco