

Pianta Piano Terra 1:100

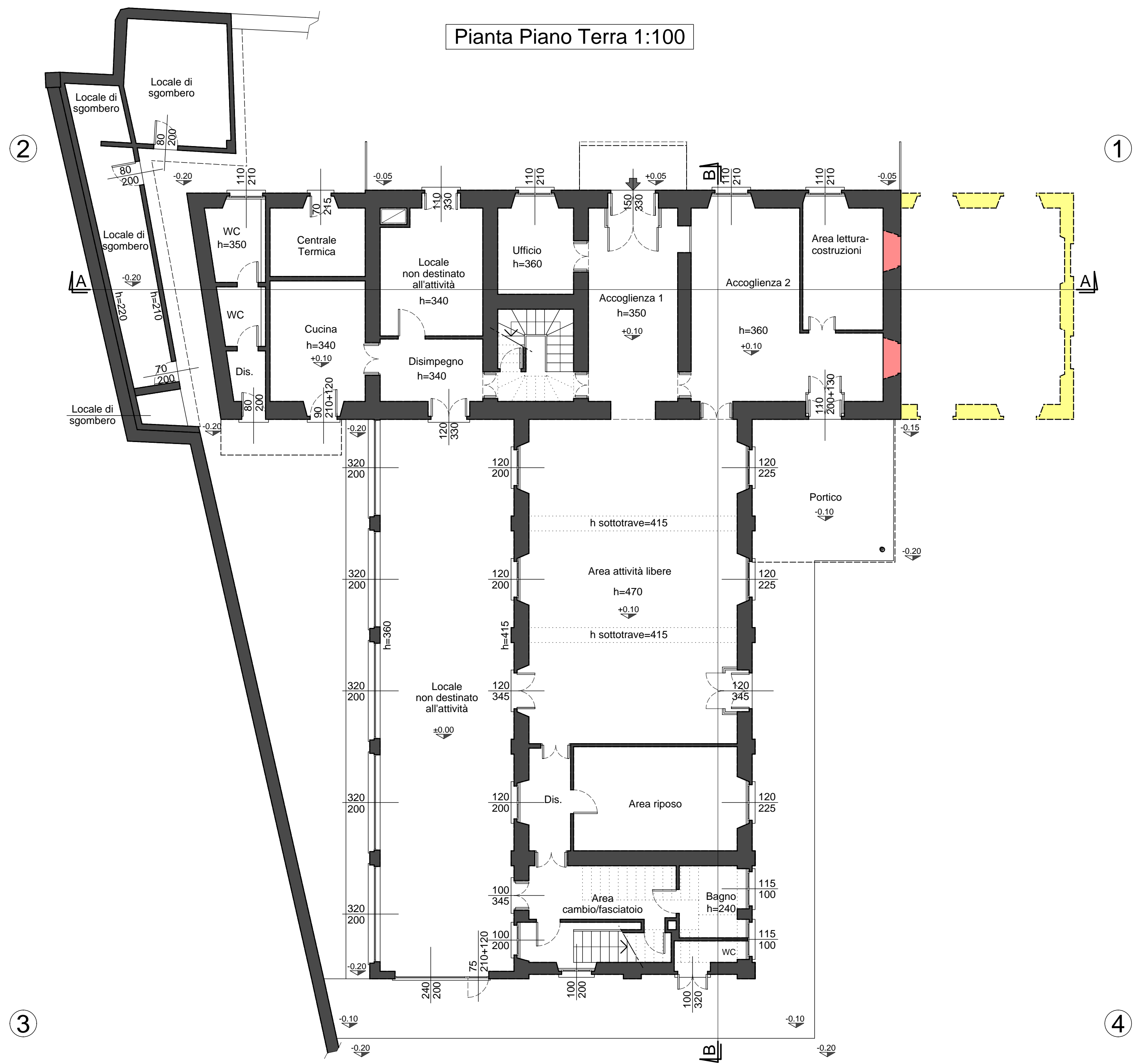

Pianta Piano Primo 1:100

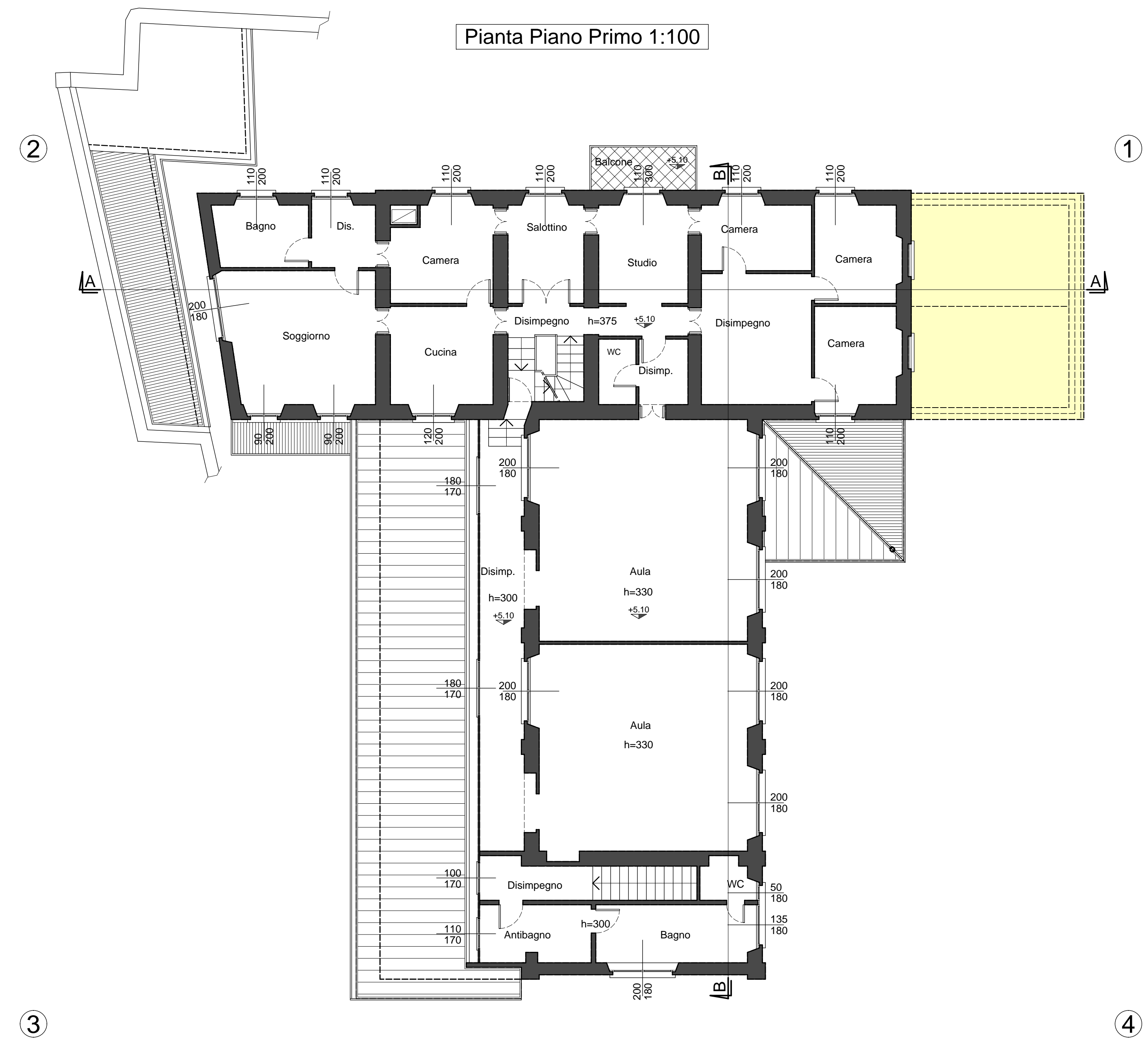

Pianta Copertura 1:100

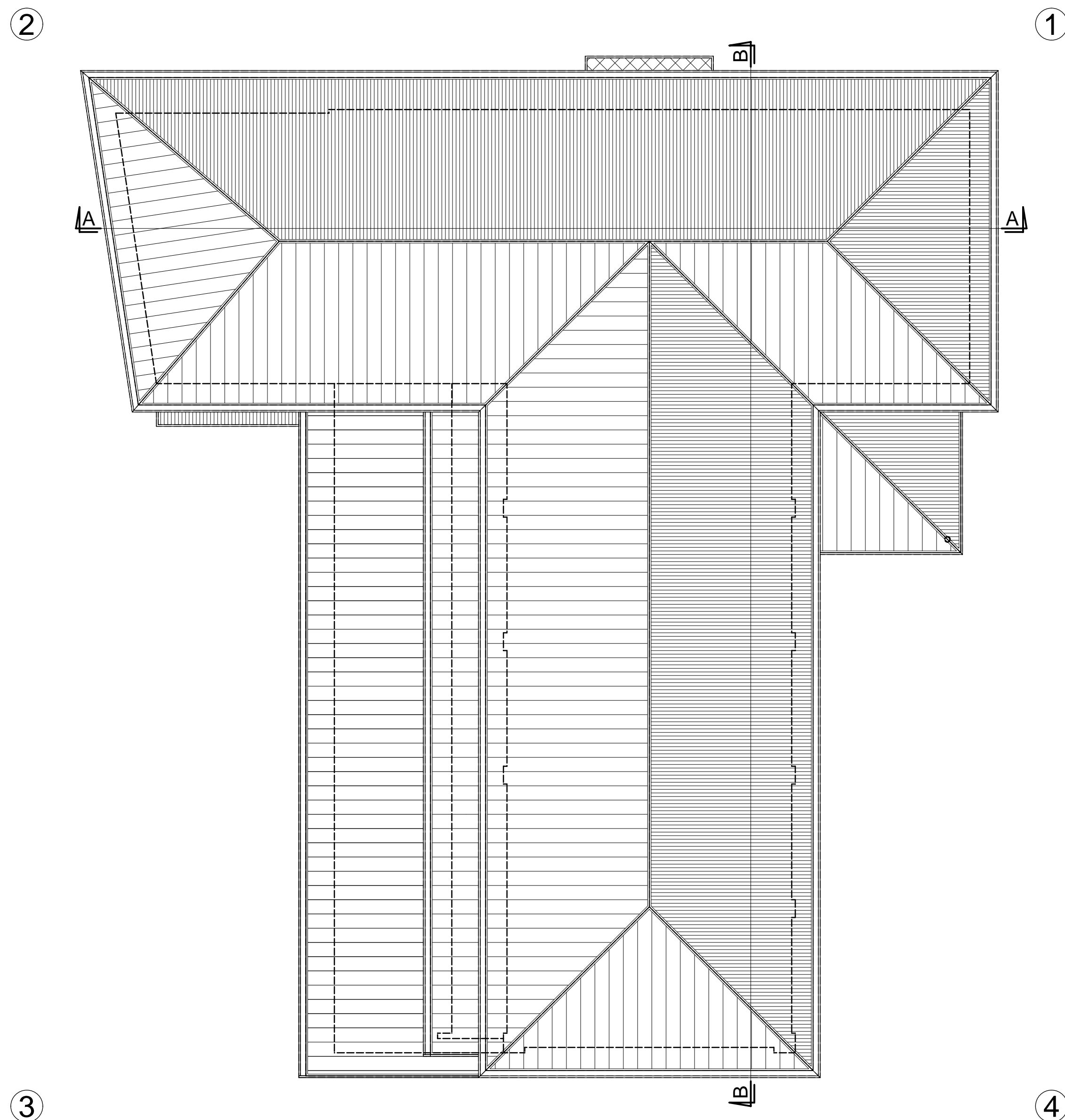

- LEGENDA**
- Esistente
 - Progetto
 - In demolizione
 - Quote esistenti
 - Quote in progetto

COMUNE DI MOLTENO
 - Provincia di Lecco -

Piano di Recupero n.2
 - Viale De Gasperi -

Approvato con Delibera Consiglio Comunale n° _____ in data _____
 Pubblicato all'Albo Pretorio dal _____ al _____
 Il Tecnico _____ Il Segretario _____ Il Sindaco _____
 I Richiedenti _____

Ex-Asilo Isabella Riva - Pianta Piano Terra, Piano Primo e Copertura - Confronto
 Scala: 1:100

COORDINAMENTO:  EDI IN EDILINDUSTRIA
 SEDE LEGALE: 23063 Cairò (CO) Via Vergani, 20
 Cod. Fisc. 03636703137
 P.IVA 01837503130
 DIREZIONE TECNICA: 23847 Molteno (LC) Via Roma, 1
 Tel. 031-870345 Fax 031-870347
 Indirizzo E-MAIL: edin_pi@5151.it
 TAVOLA N°: **25**
 DATA: _____