

Pianta Piano Terra 1:100

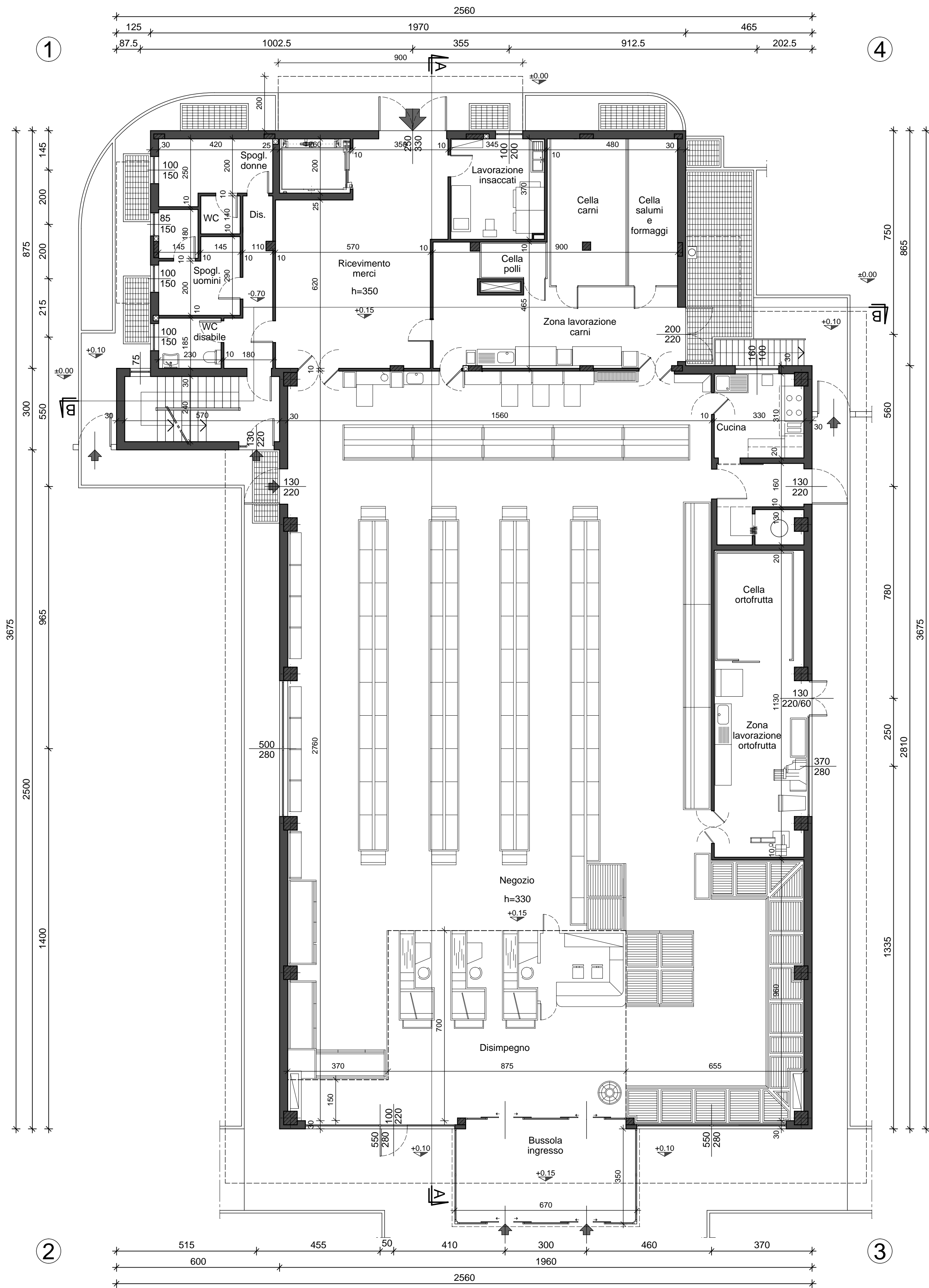

Pianta Piano Interrato 1:100

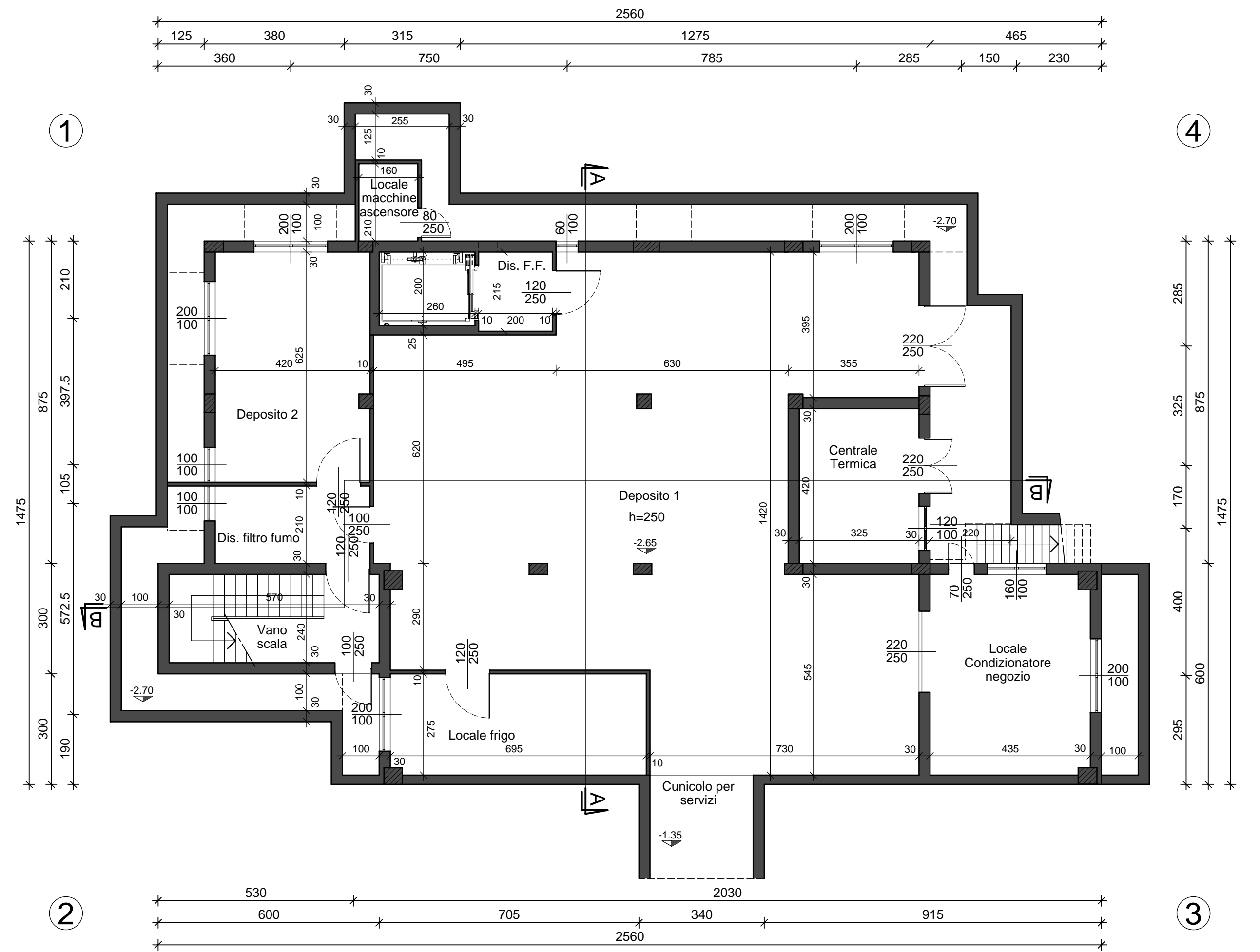



COMUNE DI MOLTENO
 - Provincia di Lecco -

Piano di Recupero n.2
 - Viale De Gasperi -

Approvato con Delibera Consiglio Comunale	n°	in data
Publicato all'Albo Pretorio	dal	al
Il Tecnico	Il Segretario	Il Sindaco
I Richiedenti		

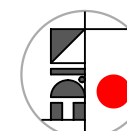
Piante Piano Interrato e Piano Terra - Stato di fatto
Scala: 1:100

COORDINAMENTO:	SEDE LEGALE: 22063 Cantù (CO) Via Vergari, 20 Cod. Fisc. 0343870377 P.IVA 01837330130	TAVOLA N°:
	DIREZIONE TECNICA: 23847 Molteno (LC) Via Roma, 1 Tel. 031-870345 Fax 031-870347 Indirizzo E-MAIL: edin.pl@5151.it	6
		DATA:

LEGENDA

 Quote esistenti