



COMUNE DI OLIVETO LARIO PROVINCIA DI LECCO

PIANO di GOVERNO del TERRITORIO (PGT)



VARIANTE ANNO 2017

Oggetto tavola:
PIANO DELLE REGOLE
CLASSIFICAZIONE TERRITORIO COMUNALE
ONNO
Data: ottobre 2017

Tav. n.
R4.3
Scala:
1:2000

Progettista:
Dott. Ing. Arch. GIUSEPPE TRAVAGLINI
Collaboratore:
Arch. ELEONORA TRAVAGLINI

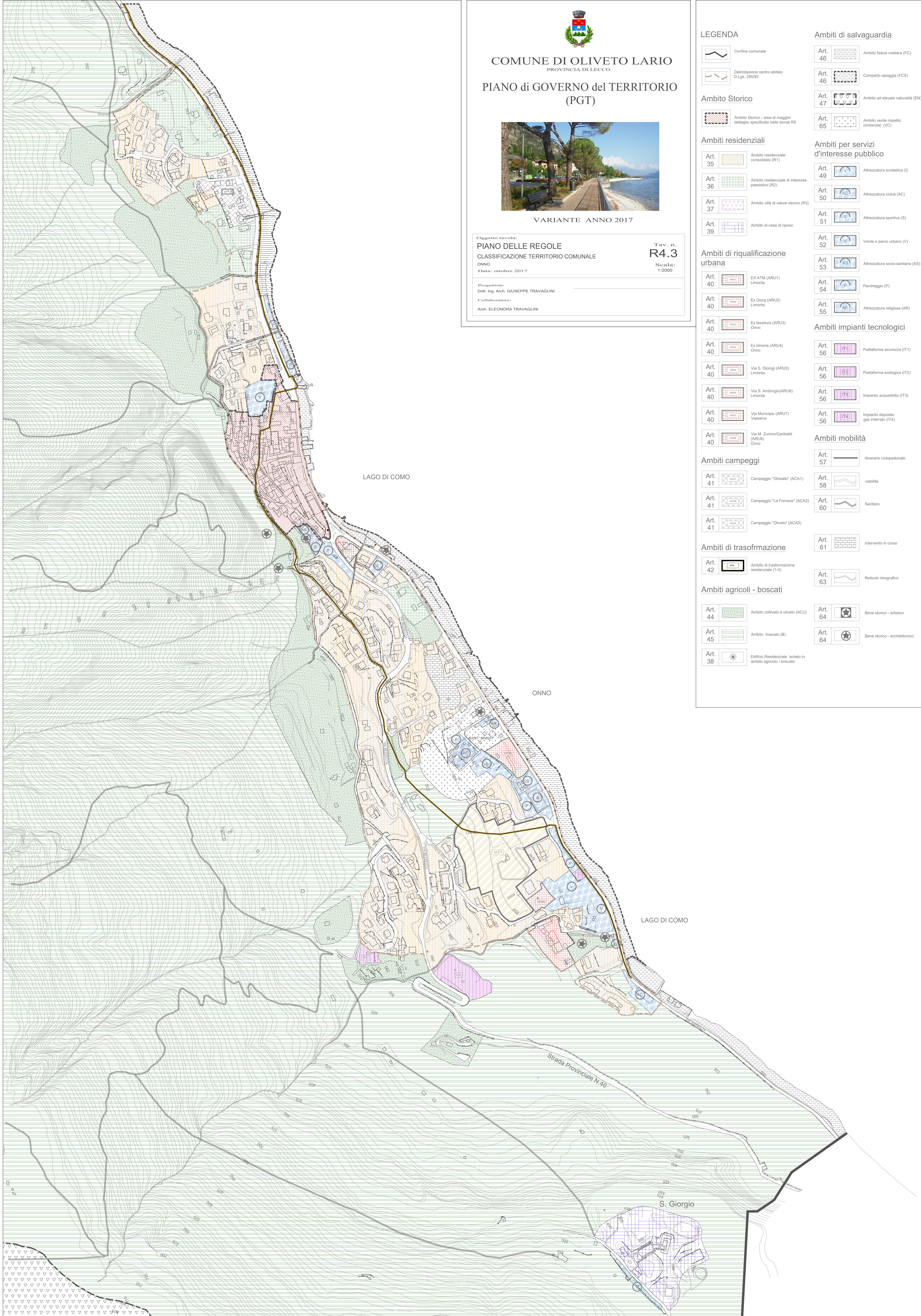

LEGENDA

- Confine comunale
- Delimitazione centro abitato D.Lgs. 285/92
- Ambito Storico**
 - Ambito Storico - area di maggior dettaglio specificata nelle tavole R5
- Ambiti residenziali**
 - Art. 35 Ambito residenziale consolidato (R1)
 - Art. 36 Ambito residenziale di interesse paesistico (R2)
 - Art. 37 Ambito ville di valore storico (R3)
 - Art. 39 Ambito di casa di riposo
- Ambiti di riqualificazione urbana**
 - Art. 40 EX ATM (ARU1) Limonta
 - Art. 40 Ex Giorg (ARU2) Limonta
 - Art. 40 Ex tessitura (ARU3) Onno
 - Art. 40 Ex birreria (ARU4) Onno
 - Art. 40 Via S. Dionigi (ARU5) Limonta
 - Art. 40 Via S. Ambrogio (ARU6) Limonta
 - Art. 40 Via Municipio (ARU7) Vassena
 - Art. 40 Via M. Zunino/Garibaldi (ARU8) Onno
- Ambiti di salvaguardia**
 - Art. 46 Ambito fascia costiera (FC)
 - Art. 46 Comparto spiaggia (FCS)
 - Art. 47 Ambito ad elevata naturalità (EN)
 - Art. 65 Ambito verde rispetto chilimentrale (VC)
- Ambiti per servizi d'interesse pubblico**
 - Art. 49 Attrezzatura scolastica (I)
 - Art. 50 Attrezzatura civica (AC)
 - Art. 51 Attrezzatura sportiva (S)
 - Art. 52 Verde e parco urbano (V)
 - Art. 53 Attrezzatura socio-sanitaria (AS)
 - Art. 54 Parcheggi (P)
 - Art. 55 Attrezzatura religiosa (AR)
- Ambiti impianti tecnologici**
 - Art. 56 Piattaforma sicurezza (IT1)
 - Art. 56 Piattaforma ecologica (IT2)
 - Art. 56 Impianto acquedotto (IT3)
 - Art. 56 Impianto deposito gas interrato (IT4)
- Ambiti mobilità**
 - Art. 57 Itinerario ciclopedonale
 - Art. 58 viabilità
 - Art. 60 Sentiero
- Ambiti di trasformazione**
 - Art. 42 Ambito di trasformazione residenziale (1-4)
 - Art. 61 intervento in corso
 - Art. 63 Reticolo idrografico
- Ambiti agricoli - boscati**
 - Art. 44 Ambito coltivato e uliveto (ACU)
 - Art. 45 Ambito boscato (B)
 - Art. 38 Edificio Residenziale isolato in ambito agricolo / boscato
 - Art. 64 Bene storico - artistico
 - Art. 64 Bene storico - architettonico