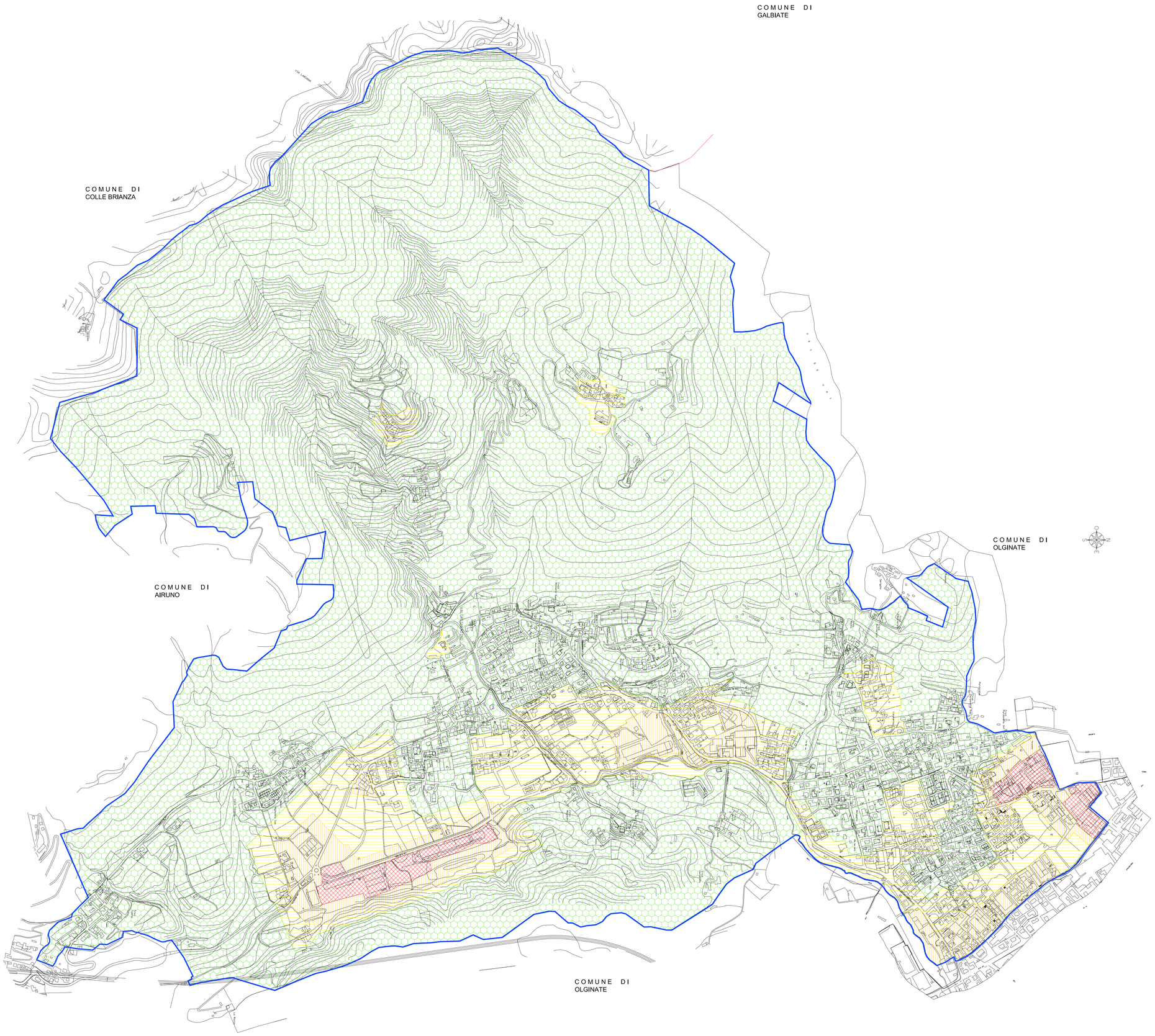

LEGENDA

CLASSI ACUSTICHE	Limiti diurni (06:00 - 22:00)	Limiti notturni (22:00 - 06:00)
Classe I - Aree particolarmente protette	50 dBA	40 dBA
Classe II - Aree destinate ad uso residenziale	55 dBA	45 dBA
Classe III - Aree di tipo misto	60 dBA	50 dBA
Classe IV - Aree di intensa attività umana	65 dBA	55 dBA
Classe V - Aree prevalentemente industriali	70 dBA	60 dBA
Classe VI - Aree esclusivamente industriali	70 dBA	70 dBA

COMUNE DI VALGREGHENTINO

PROVINCIA DI LECCO

PIANO DI CLASSIFICAZIONE ACUSTICA DEL TERRITORIO

(Legge del 26 Ottobre 1995, n. 447)

Studio realizzato da:

TECNO HABITAT S.p.a.

Via Macon, 30
23900 LECCO (LC)

Oggetto tavola:

TAVOLA n°01 - "Azzonamento acustico"

Data:
Gennaio 2014

Scala 1:5000

PER ADOZIONE CONSIGLIO COMUNALE DELIBERA :

Coordinamento intervento:
Ing. ADDIS Vittorio

Progettisti:
ing. RIZZI Lorenzo
(Tecnico Competente In Acustica - Regione Lombardia - D.P.G.R. n° 2125 del 07.03.2008)
Dott. PIGAZZINI Filippo

Staff:
arch. Emanuele MESIANO
Ing. Gabriele GHELFI