



P.G.T.

PIANO DI GOVERNO DEL TERRITORIO

AI SENSI DELLA LEGGE REGIONALE 12/05 - ART. 10/BIS

DP 05 DOCUMENTO DI PIANO
 SCALA 1:15000 ASCOLTO DELLA CITTADINANZA

DATA: LUGLIO 2013
 ASS.

ADDESIONE	DELIBERA G.C. N°	DEL
PARERE DI COMPATIBILITÀ	DELIBERA G.P. N°	DEL
APPROVAZIONE	DELIBERA G.C. N°	DEL
PUBBLICAZIONE	B.G.R.L. N°	DEL

IL RESPONSABILE DEL PROCEDIMENTO
 IL SEGRETARIO COMUNALE

Arch. **ANDREA NEGRINI**
 2007 - Via Olcese di Bellano (CO) - Via Saffaribenedetti n° 13
 03100 - Tel. 0341/870200 - Fax 0341/870201
 E-mail: andrea.negrini@comune.vendrogno.le.it
 Studio di Architettura e Urbanistica - Vendrogno (LE) - 0341/870200

Collaboratore: Geom. Enzo Leco

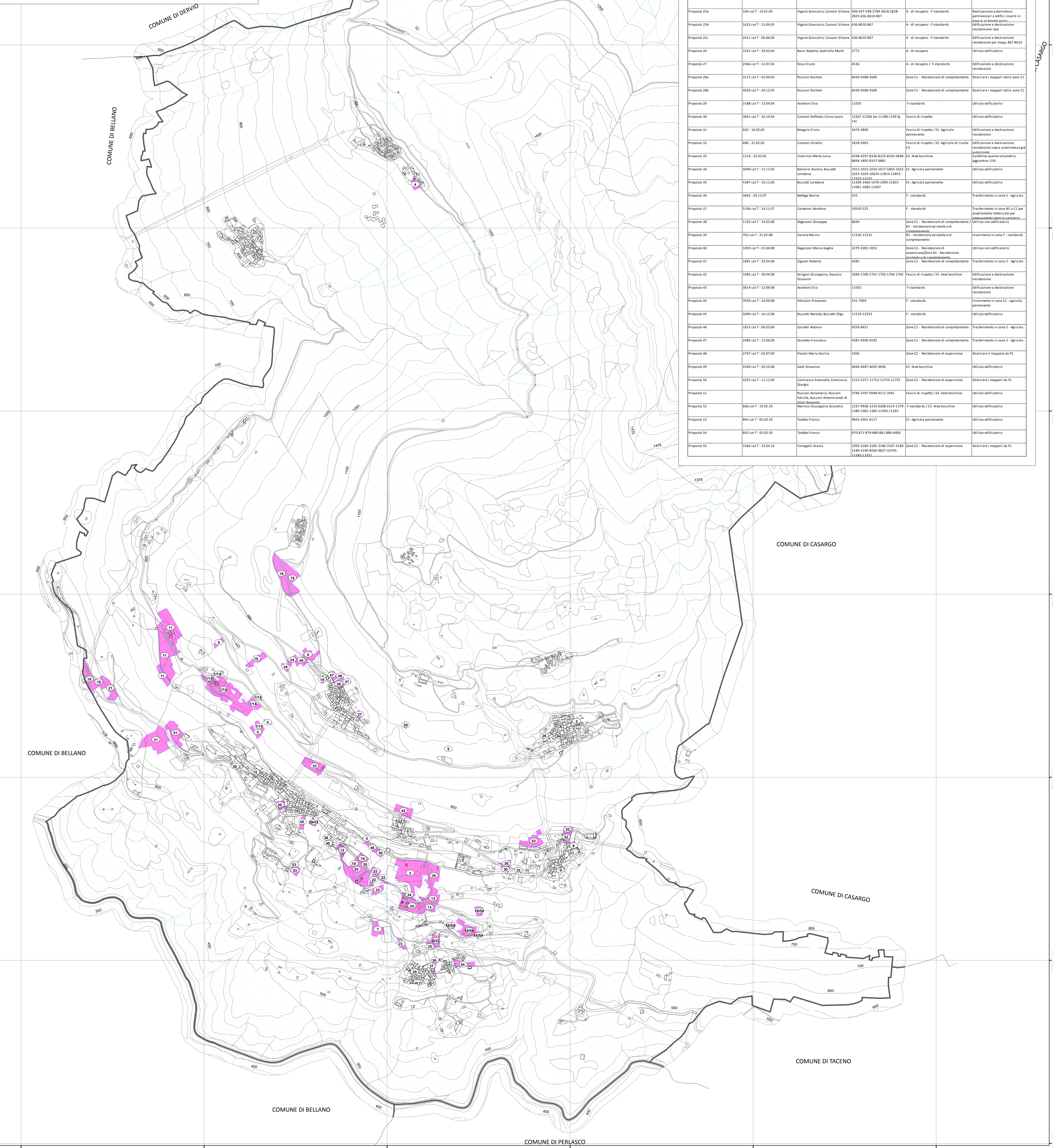

SINTESI APPORTI COLLABORATIVI DELLA CITTADINANZA					
NUMERO	PROTOCOLLO	INTESTATO PROPONTE	IDENTIFICAZIONE CATASTALE	DESTINAZIONE P.A.S.	SINTESI PROPOSTA
Proposta 01	2817 cat T - 24.11.00	Comi Francesca	4096-3208-4091-4097-881-5207-9777-4090-4093-1150-878-8177-4099-4092-180-1108-4108-4110-1070-1070-1070-4100-4107-4118-1070-398-398-397	E1 - Area boschive	Inserimento in zona E1 - agricola permanente
Proposta 02	903 cat T - 10.04.01	Amigoni Angelo, Camerale Zampolo Pasqualina Elia		A - di recupero	Inserimento in zona B1 - residenziale esistente e di completamento
Proposta 03	1042 - 17.04.01	Girelli Giacomo, Mantoli Wilma	1076-1068-1300-1305-5159-1498-3075	C2 - Residenziale di espansione / E2 - Agricola di risulta	Edificazione a destinazione residenziale
Proposta 04	1122 cat T - 26.04.01	Mazzera Leonardo	5742	E1 - Agricola permanente	Utilizzo edificatorio
Proposta 05	1180 cat T - 02.05.01	Pelizzoni Bruno, Pelizzoni Fedinando	1844-4700-2850-9285-4117-8388-4089-4314	E1 - Area boschive / Faccia di rispetto stradale	Utilizzo edificatorio
Proposta 06	1224 cat T - 04.05.01	Ruozzi Rachele	4702-4705-4898-10856	E1 - Agricola permanente	Edificazione a destinazione residenziale
Proposta 07	1253 cat T - 08.05.01	Pedrazzi Mario Gastone, Merloni Adria	10626-7947-847	E1 - Agricola permanente	Edificazione a destinazione residenziale
Proposta 08	1302 cat T - 18.05.01	Manzoni Veridada	8030-807	F - standard / E1 - Agricola permanente	Edificazione a destinazione residenziale
Proposta 09	2042 cat T - 22.08.01	Zucchi Giovanna	1320	A - di recupero	Conferma attuale zona A - di recupero
Proposta 10	2447 cat T - 27.10.01	Vitali Valter	1290-11115-3190	C2 - Residenziale di espansione	Edificazione a destinazione residenziale
Proposta 11	4138 cat T - 16.12.01	Comi Carlo, Fenech Beatrice	4251-12034-4071-101-1-9383-11633-3999-4075-3980-9190-9191-4070-1043-1-4089-13983-13044-4251-4071-11632	E1 - Area boschive	Inserimento in zona E1 - agricola permanente
Proposta 12	4176 cat T - 19.12.01	Bernigi Adolfo, Bernigi Silvano, Bernigi Epic Bernigi Erica, Occhipinti Bruno	2511-112225-8889	B2 - residenziale di contenimento	Inserimento in zona B1 - residenziale esistente e di completamento
Proposta 13	4228 cat T - 21.12.01	Chizzotti Alberto, Fumagalli Loda, Fumagalli Renato, David Nicola	8025-1066-1095-1513-8023-8025	E1 - Agricola permanente	Ampliamento edificio esistente, in pertinenza alla volumetria edificata a regola d'arte
Proposta 14	4251 cat T - 29.12.01	Comi Francesca	4096-3208-4091-4097-881-5207-9777-4090-4093-1150-878-8177-4099-4092-180-1108-4108-4110-1070-1070-4100-4107-4118-1070-398-398-397	E1 - Area boschive	Completamento di un progetto di cui all'aggiunta di nuove maglie
Proposta 15	4253 cat T - 30.12.01	Tabacco Franco	1768-970	A - di recupero	In generale per tutto la zona A si chiede procedure più snelle per il recupero a regola d'arte degli edifici
Proposta 16	4254 cat T - 30.12.01	Tabacco Franco	880-879-870-886-4400-881	Zone E1 - agricola permanente - F - standard	Edificazione a destinazione residenziale
Proposta 17	4255 cat T - 30.12.01	Tabacco Franco			In generale per tutto la zona A si chiede procedure più snelle per il recupero a regola d'arte degli edifici
Proposta 18/5	4256 cat T - 30.12.01	Tarantini Augusto, Izzo Giuseppe	3821-3822-3823-11543-11542	Faccia di rispetto / E1 - Agricola permanente	Edificazione a destinazione residenziale
Proposta 19	4267 cat T - 31.12.01	Pascucci Ignazio	10023-11176-11150-500-4079-4076-200-3300-4386-882	Faccia di rispetto / E1 - Area boschive	Utilizzo edificatorio
Proposta 20	4276 cat T - 31.12.01	Vitali Turano	2322-3482-3482	B3 - di recupero mediante ristrutturazione	Possibilità di sovrapposizione ad una residenza su fabbricato adibito a bar
Proposta 21	4281 cat T - 31.12.01	Radice Luigi, Sassi Anna	10540-8349-3964	Faccia di rispetto / F1 - Agricola permanente	Trasferimento dai magliari in zona C2 - residenziale di completamento
Proposta 22	31 cat T - 09.01.04	Panicochia San Lorenzo	1000-1233-8032	Zone C2 - Residenziale di espansione	Completamento edificazione senza la preventiva approvazione di piano urbanistico e di dettaglio del lotto
Proposta 23	55 cat T - 09.01.04	Vigano Fabio	800	E1 - Agricola permanente	Inserimento in zona B1 - residenziale esistente e di completamento
Proposta 24	12.05.04	Locatelli Maria	4737-10082	E3 - Area boschive	Utilizzo edificatorio
Proposta 25a	104 cat T - 14.01.04	Vigano Giancarlo, Canzani Silvana	596-597-598-2789-2818-2818-2825-636-8610-867	A - di recupero - F - standard	Realizzazione subintesa pertinenziale a edifici inseriti in zona C2 - residenziale di completamento
Proposta 25b	1623 cat T - 15.04.01	Vigano Giancarlo, Canzani Silvana	636-8610-867	A - di recupero - F - standard	Edificazione a destinazione residenziale per magg. 867-8610
Proposta 25c	1411 cat T - 06.06.06	Vigano Giancarlo, Canzani Silvana	636-8610-867	A - di recupero - F - standard	Edificazione a destinazione residenziale per magg. 867-8610
Proposta 26	1021 cat T - 29.03.04	Bassi Roberto, Gabriella Monti	2773	A - di recupero	Utilizzo edificatorio
Proposta 27	2466 cat T - 12.07.04	Nata Ercole	4536	A - di recupero / F - standard	Edificazione a destinazione residenziale
Proposta 28a	3115 cat T - 03.09.04	Ruozzi Rachele	8430-4588-4589	Zone C1 - Residenziale di completamento	Stralciare i magliari dalla zona C1
Proposta 28b	4659 cat T - 20.12.01	Ruozzi Rachele	8430-4588-4589	Zone C1 - Residenziale di completamento	Stralciare i magliari dalla zona C1
Proposta 29	3188 cat T - 13.09.04	Acerboni Elia	11055	F - standard	Utilizzo edificatorio
Proposta 30	3821 cat T - 26.10.04	Canzani Raffaele, Corio Laura	12267-12266 (ex 1188-1193-159-141)	Faccia di rispetto	Utilizzo edificatorio
Proposta 31	642 - 16.02.05	Bengala Cinzia	3474-3800	Faccia di rispetto / E1 - Agricola permanente	Edificazione a destinazione residenziale
Proposta 32	689 - 21.02.05	Canzani Ornella	1818-5983	Faccia di rispetto / E2 - Agricola di risulta (F)	Edificazione a destinazione residenziale sopra volumetria autorizzata
Proposta 33	1119 - 25.03.05	Invernizzi Maria Luisa	4298-4297-8336-8338-8334-3898-8894-1895-4337-9883	E1 - Area boschive	Conferma quanto autorizzato in giunta 15/05
Proposta 34	4099 cat T - 11.11.05	Ballerini Aurelio, Bucciotti Lorenza	1013-1015-1016-1017-5003-1022-1023-1024-10634-11453-11855-12323-3237	E1 - Agricola permanente	Utilizzo edificatorio
Proposta 35	4387 cat T - 10.11.06	Bucciotti Lorenza	11298-1460-1078-1090-11601-11900-1088-11467	E1 - Agricola permanente	Utilizzo edificatorio
Proposta 36	4842 - 03.12.07	Bellega Mirna	525	F - standard	Trasferimento in zona E - Agricola
Proposta 37	5106 cat T - 14.11.07	Cameroni Barbara	10910-525	F - standard	Trasferimento in zona B1 o C2 per ampliamento fabbricato per adattamento parcheggio-salita/uscita
Proposta 38	1193 cat T - 14.03.08	Ragazzoni Giuseppe	8004	Zone C1 - Residenziale di completamento / B1 - residenziale esistente e di completamento	Utilizzo non edificatorio
Proposta 39	762 cat T - 21.02.08	Varone Marco	11530-11531	B1 - residenziale esistente e di completamento	Inserimento in zona F - standard
Proposta 40	1859 cat T - 21.04.08	Ragazzoni Maria Angela	3279-3281-1053	Zone C2 - Residenziale di espansione / Zona B1 - Residenziale esistente e di completamento	Utilizzo non edificatorio
Proposta 41	1891 cat T - 23.04.08	Zignoni Roberto	4585	Zone C1 - Residenziale di completamento	Trasferimento in zona E - Agricola
Proposta 42	1985 cat T - 30.04.08	Arrighetti Giuseppe, Ravasio Giovanni	1699-1700-1701-1702-1704-1705-1840	Faccia di rispetto / E3 - Area boschive residenziale	Edificazione a destinazione residenziale
Proposta 43	3814 cat T - 12.09.08	Acerboni Elia	11055	F - standard	Edificazione a destinazione residenziale
Proposta 44	3959 cat T - 24.09.08	Pelizzoni Pierpaolo	531-7969	F - standard	Inserimento in zona E1 - agricola permanente
Proposta 45	5096 cat T - 16.12.08	Bucciotti Nerenda, Bucciotti Clige	11510-12513	F - standard	Utilizzo edificatorio
Proposta 46	1815 cat T - 06.05.09	Locatelli Antonio	9259-8431	Zone C1 - Residenziale di completamento	Trasferimento in zona E - Agricola
Proposta 47	2485 cat T - 12.06.09	Sturbo Franco	4581-4590-4592	Zone C1 - Residenziale di completamento	Trasferimento in zona E1 - Agricola
Proposta 48	2767 cat T - 02.07.09	Pezzi Maria Ausilia	1056	Zone C2 - Residenziale di espansione	Stralciare il magliare da PL
Proposta 49	4349 cat T - 20.10.08	Gatti Giovanni	4694-4697-4695-4696	E3 - Area boschive	Utilizzo edificatorio
Proposta 50	4355 cat T - 11.11.09	Cattacassa Emmanuele, Cattacassa Giorgio	5153-5157-5172-11754-11755	Zone C2 - Residenziale di espansione	Stralciare i magliari da PL
Proposta 51		Ruozzi Annamaria, Ruozzi Felicia, Ruozzi Antonio emilio di Viali, Bomaldi	3796-3797-9948-9172-3941-12323-3237	Faccia di rispetto / E3 - Area boschive	Utilizzo edificatorio
Proposta 52	666 cat T - 19.02.10	Marrico Giuseppe Graziella	1237-9928-1235-4208-6114-1374-1380-1381-1382-11294-11295	F - standard / E3 - Area boschive	Utilizzo edificatorio
Proposta 53	844 cat T - 05.03.10	Tabacco Franco	8843-3261-9117	E1 - Agricola permanente	Utilizzo edificatorio
Proposta 54	842 cat T - 05.03.10	Tabacco Franco	870-871-879-880-881-886-4400		Utilizzo edificatorio
Proposta 55	1566 cat T - 23.04.10	Fumagalli Grazia	1059-3184-3185-3186-3187-3188-3189-3190-4269-8827-10745-12460-11611	Zone C2 - Residenziale di espansione	Stralciare i magliari da PL