

TAV. PR2 Caratteristiche metriche dell'edificato

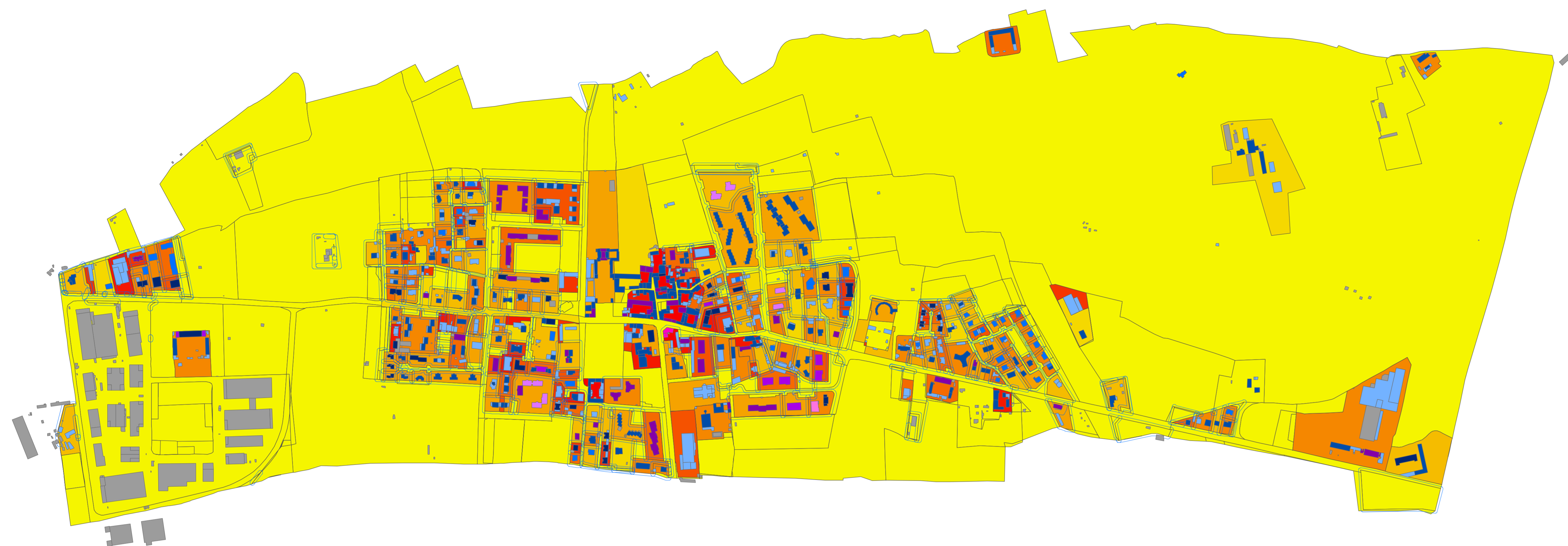

PR1 Caratteristiche metriche dell'edificato

Altezza di fabbricati

Piani fuori terra, Piani sottotetto

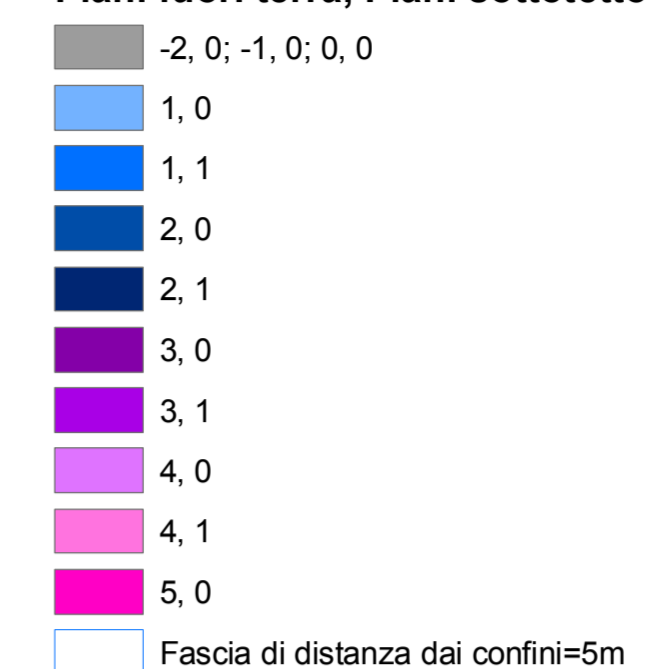

Rapporto di copertura RC

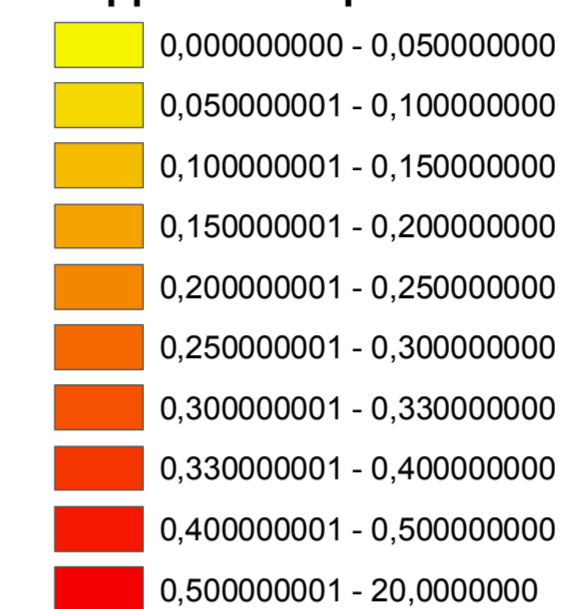

PR2 Caratteristiche volumetriche dell'edificato

Indici PRG Vigente

Uf vxp (il colore di sfondo indica la tonalità corrispondente alla saturazione nello stato attuale)

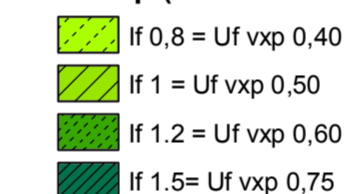

TAV. PR2 Caratteristiche volumetriche dell'edificato



fabbricati residenziali

Classe energetica dell'edificio

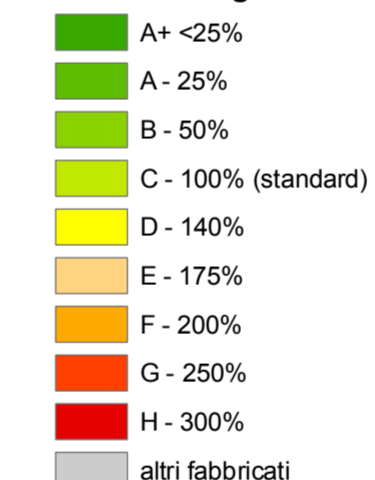

Indice di utilizzazione fondiaria Uf VxP stato attuale

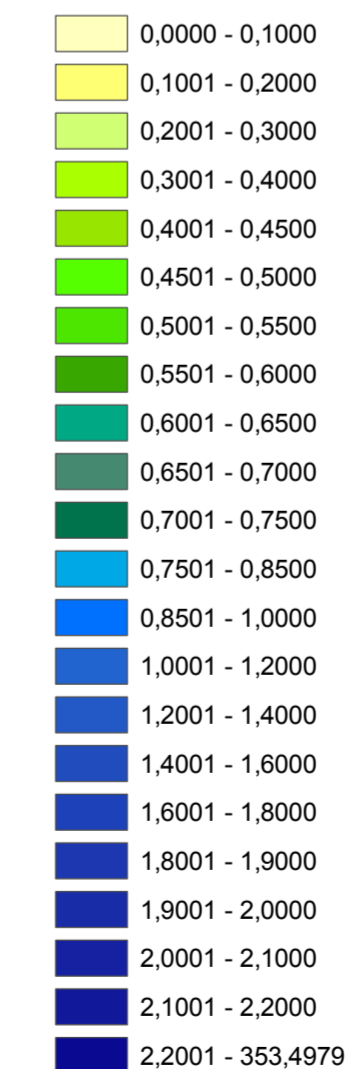

Comune di Verderio Superiore
Provincia di Lecco

PIANO DI GOVERNO DEL TERRITORIO
L.R. 12/2005 art.

Progettisti incaricati
Arch. Stefano Casagrande
(pianificazione urbanistica)
con Dott. Davide Agrati, Arch. Cristina Borghini

Comune di Verderio Superiore
Dott. Beniamino Colnaghi
Sindaco

Pietro Gargioni
(ambiente, valutazione strategica)
con Dott.ssa Laura Crespi

Dott.ssa Silvia Carra
Segretario Comunale

GD Consulting s.r.l.
(Sistema Informativo Territoriale, verifica dati)
Dott. Daniele Gianni, responsabile, Dott. Roberto Stecco

Avv. Mauro Guerra,
Studio legale associato Guerra Butti De Bernardi
(normativa, consulenza legale)

Geom. Antonio Stucchi
Responsabile Ufficio Tecnico
Responsabile del procedimento

PIANO DELLE REGOLE art. 10 L.R. 12/2005

CARATTERISTICHE DELL'EDIFICATO RESIDENZIALE

TAV. PR1-PR2

SCALA: 1:5.000



Redazione
APRILE 2009

Adozione/Approvazione
Del _____ n. _____ del _____