







Legenda

RIFERIMENTI TERRITORIALI

-  Ferrovia Novara - Pino
-  Stazione, comune di Ispra
-  Strada statale
-  Strada provinciale
-  Confine comunale CADREZZATE
-  Comune di Cadrezzate - territorio
-  Altri comuni contermini

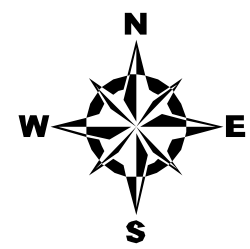

0 50 100 200 300
Meters
scala: 1:10 000

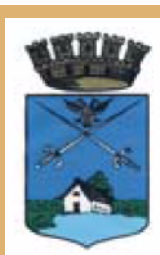
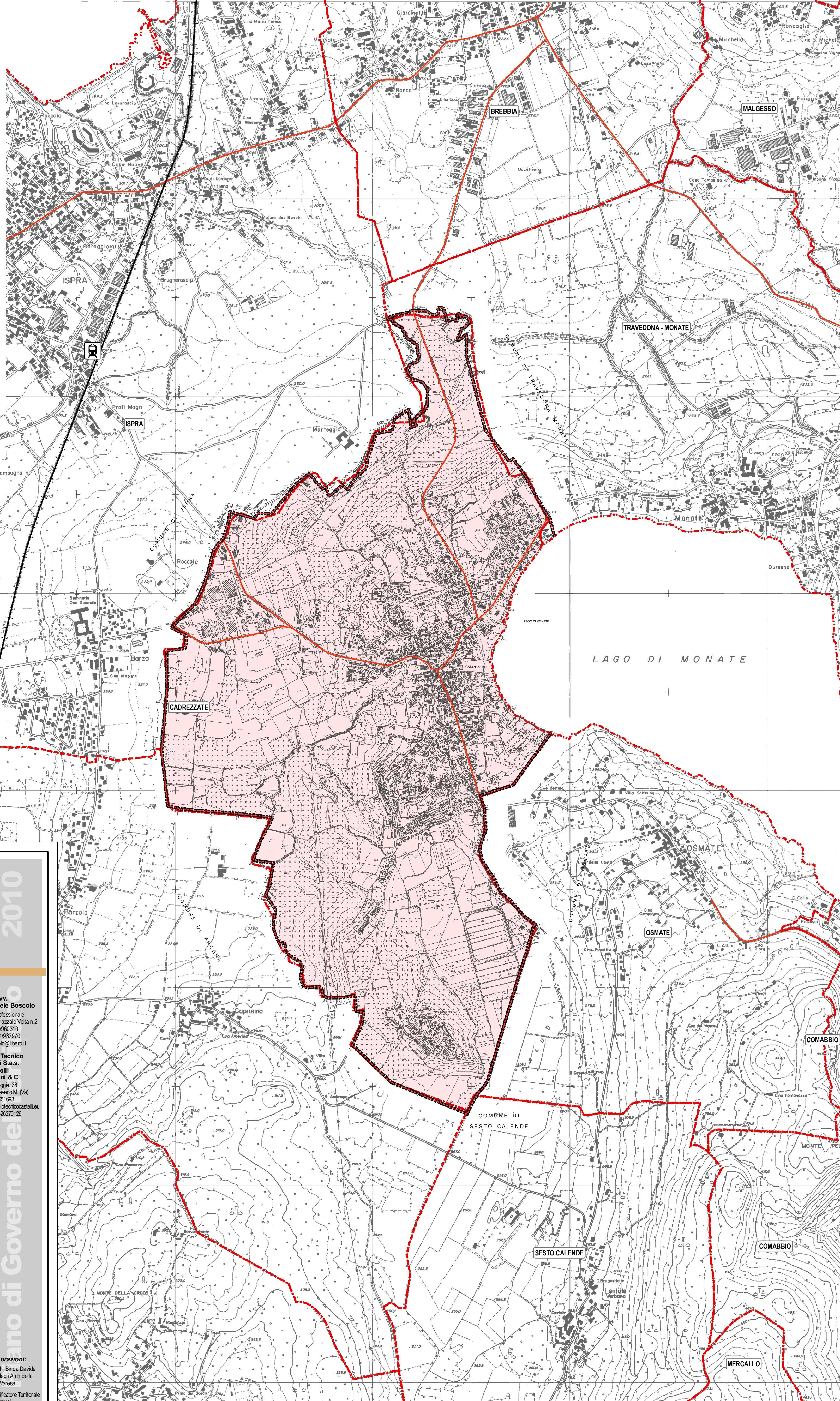

Comune di CADREZZATE

PGT Piano di Governo del Territorio

Ddp 01 DOCUMENTO DI PIANO
Statuto del territorio
Inquadramento Macrogeografico

scala 1:10.000 VERSIONI: Giugno 2011 **APPROVAZIONE**

Adozione: Deliberazione C.C. n° 43 del 16 - 12 - 2010

Approvazione: Deliberazione C.C. n° 21 del 06 - 06 - 2011

Pubblicazione: B.U.R.L. _____ n° _____ del _____



Il sindaco Il Responsabile del Procedimento Il Segretario Comunale

I PROGETTISTI:

Capogruppo:
Prof. Avv. Emanuele Boscolo
Iscritto all'Ordine degli Avvocati della Provincia di Varese

Dott. Agr. Giovanni Castelli
Iscritto all'Ordine degli Agronomi della Provincia di Varese

Dott. Arch. Giorgio De Wolf
Iscritto all'Ordine degli Architetti, Pianificatori, Paesaggisti e Conservatori della Provincia di Varese

2010
Prof. Avv. Emanuele Boscolo
studio professionale
Angera Piazzale Volta n.2
Tel. 0331/960310
Fax 0331/932970
eleboscolo@libero.it

Studio Tecnico
Castelli S.a.s.
di Castelli
Giovanni & C
Via Monteggia, 38
21014 - Laverno M. (Va)
tel. 0332/651693
info@studiotecnicocastelli.eu
P.IVA 02426270126

Collaborazioni:
Dott. Arch. Binda Davide
Ordine degli Arch. della
Prov. di Varese
Dott. Pianificatore Territoriale
Alessio Trevisi