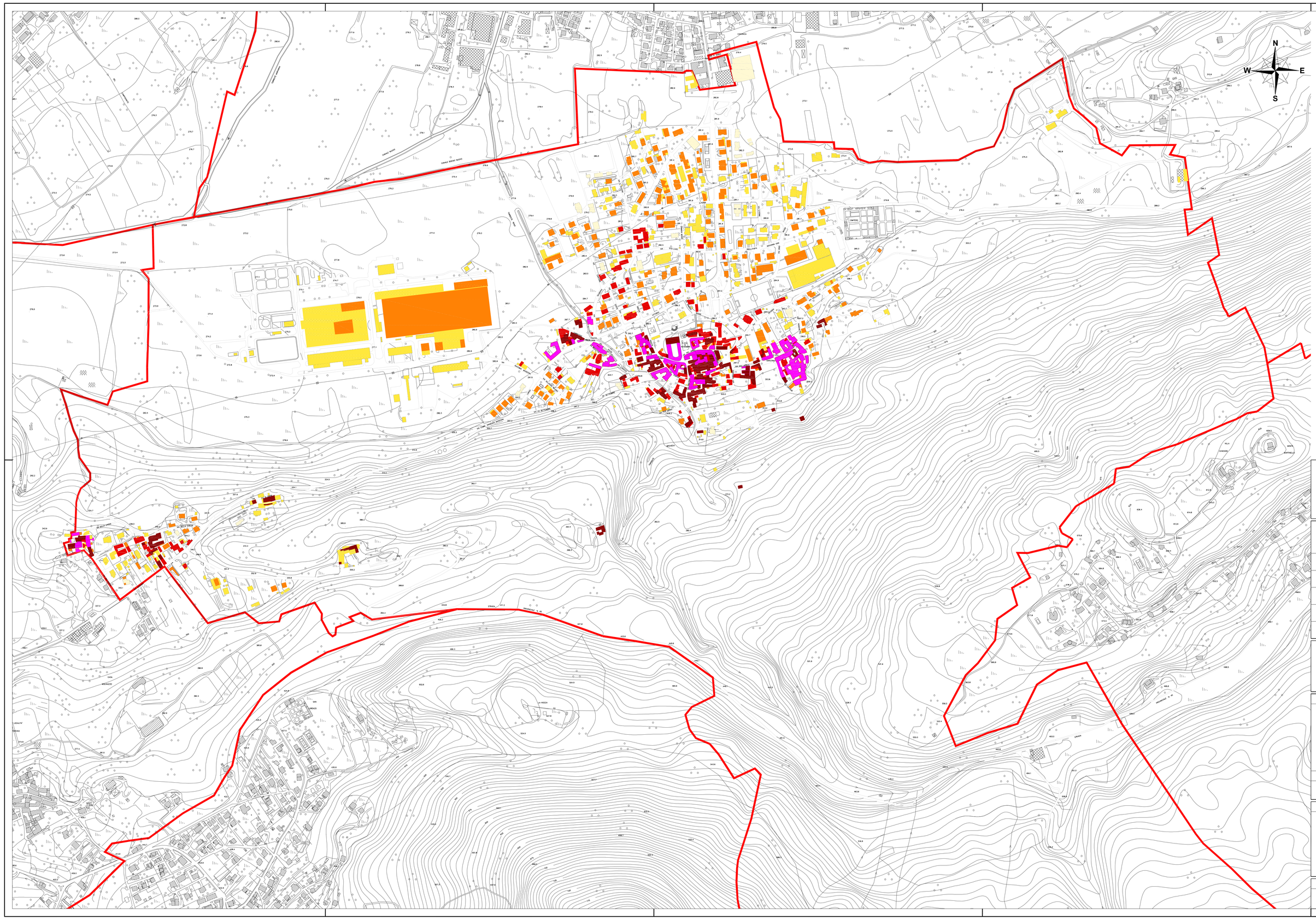

LEGENDA:

CONFINE COMUNALE

EVOLUZIONE STORICA DEGLI INSEDIAMENTI

- EDIFICATO FINO AL 1722
- EDIFICATO FINO AL 1859
- EDIFICATO FINO AL1950
- EDIFICATO DAL 1950 AL1979
- EDIFICATO DAL 1979 AL 1997
- EDIFICIFICATO DOPO IL 1997

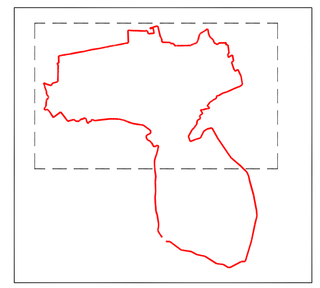

COMUNE DI

CUVIO

PROVINCIA DI VARESE

PIANO DI GOVERNO DEL TERRITORIO

Adozione	Deliberazione C.C. n° ..... del .....
Controdeduzioni	Deliberazione C.C. n° ..... del .....
Approvazione	Deliberazione C.C. n° ..... del .....
Pubblicazione	.....
Entrata in vigore	.....

Il Sindaco	Il Responsabile del procedimento	Il Segretario Comunale

Progettisti

Dott. Arch.
ANNA MANUELA BRUSA PASQUE'

Prof. Avv. EMANUELE BOSCOLO

Estensore del Rapporto Ambientale

Prof. Avv. EMANUELE BOSCOLO

Consulenti

-Dott. Arch. Urbanista
BRUNO GRILLINI

-Dott. Magistrale in Scienze Naturali
SARA BRESCIANI

-Dott. in Valutazione Controllo Ambientale
SIMONE COLOMBO

-Arch.
JOSE' MANUEL BORZONE

-Arch. Junior
ROBERTA BELLO

Titolo Elaborato

EVOLUZIONE STORICA DEGLI INSEDIAMENTI

n° Elaborato

DdP10

Data	Aggiornamenti	Scala
LUGLIO 2009	FEBBRAIO 2010	1:4.000

DOCUMENTO DI PIANO

studio brusa pasquè
ARCHITETTI
Anna Manuela Brusa Pasquè
Elena Brusa Pasquè

STUDIO TECNICO ASSOCIATO

Via Ralcetti 27 - 2110 Varese
Tel 0332226017
Fax 0332226050
info@brusapasque.it