

**LEGENDA**

- RIFERIMENTI TERRITORIALI**
- CONFINE COMUNALE
  - PERIMETRO DELL'URBANO CONSOLIDATO
- TESSUTI CONSOLIDATI**
- TESSUTO STORICO
  - TESSUTO CONSOLIDATO DA RIQUALIFICARE
  - TESSUTO CONSOLIDATO A MEDIA DENSITA'
  - TESSUTO CONSOLIDATO RESIDENZIALE NEL VERDE
  - TESSUTO DELLE VILLE
  - TESSUTO CONSOLIDATO COMMERCIALE
  - TESSUTO CONSOLIDATO PRODUTTIVO
  - TESSUTO CONSOLIDATO TERZIARIO
  - VERDE DI CONNESSIONE AMBIENTALE
  - RESIDENZE SPARSE
- PIANO DEI SERVIZI**
- ATTREZZATURE RESIDENZIALI AD USO PUBBLICO ESISTENTI
  - ATTREZZATURE PRIVATE AD USO PUBBLICO ESISTENTI
  - ATTREZZATURE PRODUTTIVE E COMMERCIALI PUBBLICHE ESISTENTI
  - ATTREZZATURE PRODUTTIVE E COMMERCIALI PRIVATE ESISTENTI
  - IMPIANTI TECNOLOGICI ESISTENTI
  - ATTREZZATURE PUBBLICHE PREVISTE
  - ATTREZZATURE PRIVATE PREVISTE
  - ATTREZZATURE TECNOLOGICHE PREVISTE
- ATTREZZATURE ESISTENTI**
- ATTREZZATURE DI PROPRIETA' COMUNALE E DI INTERESSE PUBBLICO
  - SCUOLA PRESENTI SUL TERRITORIO COMUNALE
  - PARCHEGGI PRESENTI SUL TERRITORIO COMUNALE
  - ATTREZZATURE DESTINATE A VERDE/ GIOCO, SPORT
  - LUOGHI DI CULTO
  - IMPIANTI TECNOLOGICI
- ATTREZZATURE PREVISTE**
- PARCHEGGI PREVISTI
  - EDIFICI SCOLASTICI IN PREVISIONE
  - AREE VERDI ATTREZZATE PREVISTE
  - IMPIANTI TECNOLOGICI PREVISTI
  - ATTREZZATURE RESIDENZIALI PREVISTE
- INDIVIDUAZIONE DELLE AREE PER IL COMMERCIO AMBULANTE**
- TESSUTO DEL TERRITORIO NON URBANIZZATO**
- AMBITI BOSCATI
  - AMBITI AGRICOLI
- AREE NON SOGGETTE AD INTERVENTO DI TRASFORMAZIONE URBANISTICA**
- ZONA INEDIFICABILE SOGGETTA AD INTERVENTI DI RIQUALIFICAZIONE AMBIENTALE
- VINCOLI E ALTRE PRESCRIZIONI**
- FASCIA DI RISPETTO ELETTRICITÀ
  - FASCIA DI RISPETTO LINEE ELETTRICHE 150.000volt
  - VARCHI P.T.C.P.
  - VARCHI LOCALI
  - CIRCUITO PAESAGGISTICO DELLA GEMONASCA DI PROGETTO
  - PERCORSO CICLOPEDONALE IN PROGETTO
  - FASCIA DI RISPETTO STRADALE
  - FASCIA DI RISPETTO FERROVIARIA
  - AREA DI RISPETTO CIMITERIALE
  - INDIVIDUAZIONE AREA A RISCHIO ARCHEOLOGICO
  - IMPIANTO DI TELEFONIA MOBILE
  - PERCORSI PEDONALI ESISTENTI
  - PERCORSI PEDONALI IN PROGETTO
- PREVISIONI P.G.T.**
- AMBITI DI TRASFORMAZIONE
  - PIANI ATTUATIVI VIGENTI RESIDENZIALI
  - PIANI ATTUATIVI VIGENTI COMMERCIALI
  - AMBITI DI COMPLETAMENTO E RICONVERSIONE
  - VIABILITA' IN PROGETTO
  - ADEGUAMENTI STRADALI

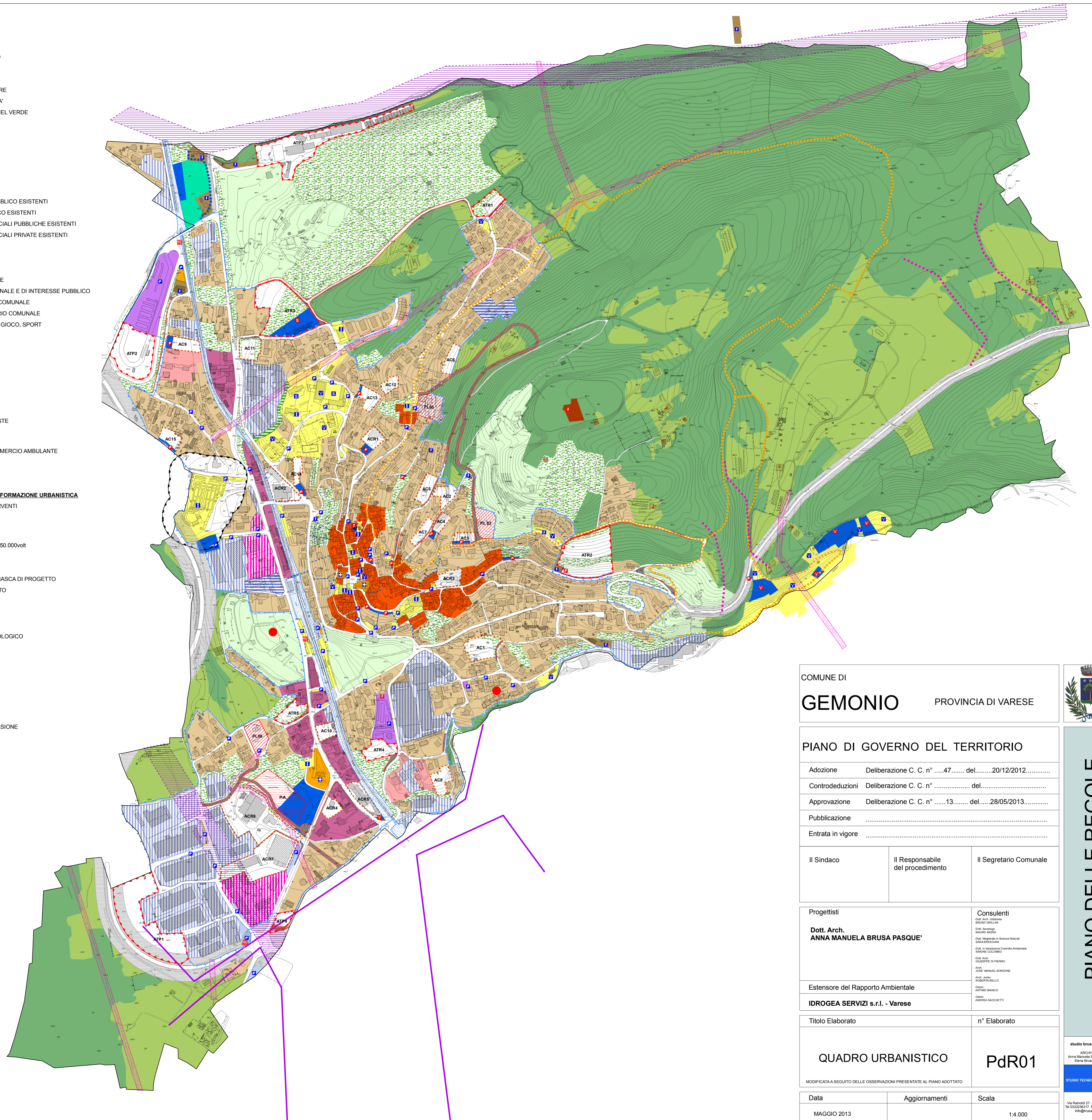

COMUNE DI  
**GEMONIO** PROVINCIA DI VARESE



**PIANO DI GOVERNO DEL TERRITORIO**

Adozione Deliberazione C. C. n° .....47..... del.....20/12/2012.....

Controdeduzioni Deliberazione C. C. n° ..... del.....

Approvazione Deliberazione C. C. n° .....13..... del.....28/05/2013.....

Publicazione .....

Entrata in vigore .....

Il Sindaco	Il Responsabile del procedimento	Il Segretario Comunale
------------	----------------------------------	------------------------

Progettisti <b>Dott. Arch. ANNA MANUELA BRUSA PASQUE'</b>	Consulenti Dott. Arch. ANTONIO GRILLI Dott. Scrittore MAURO ANZINI Dott. Magister in Scienze Naturali SARA BREGGIANI Dott. in Valutazione Ambientale SIMONE COLONNO Dott. Arch. GIUSEPPE DI PIETRO Arch. JOSE MANUEL BORDONE Arch. JURI ROBERTA BELLO Geom. ANTONIO BIANCO Geom. ANDREA SACCHETTI
Estensore del Rapporto Ambientale <b>IDROGEA SERVIZI s.r.l. - Varese</b>	

Titolo Elaborato <b>QUADRO URBANISTICO</b>	n° Elaborato <b>PdR01</b>
MODIFICATA A SEGUITO DELLE OSSERVAZIONI PRESENTATE AL PIANO ADOTTATO	

Data	Aggiornamenti	Scala
MAGGIO 2013		1:4.000

**PIANO DELLE REGOLE**

studio brusa pasque  
ARCHITETTI  
Anna Manuela Brusa Pasque  
Elena Brusa Pasque  
STUDIO TECNICO ASSOCIATO  
Via Ramello 27 - 21100 Varese  
Tel 0332/96317 Fax 0332/96350  
info@brusapasque.it