



PLANIMETRIA GENERALE - PIANTA PIANO TERRA

PARAMETRI URBANISTICI

SLP MAX = 300 mq  
 Sc coperta max = 33% Sf  
 R.P.F. minimo = 33% Sf  
 Verifica parcheggi esterni di uso pubblico:  
 n°2 parcheggi per n°2 unità abitative

LEGENDA

- Confine di proprietà
- Distanze dai confini

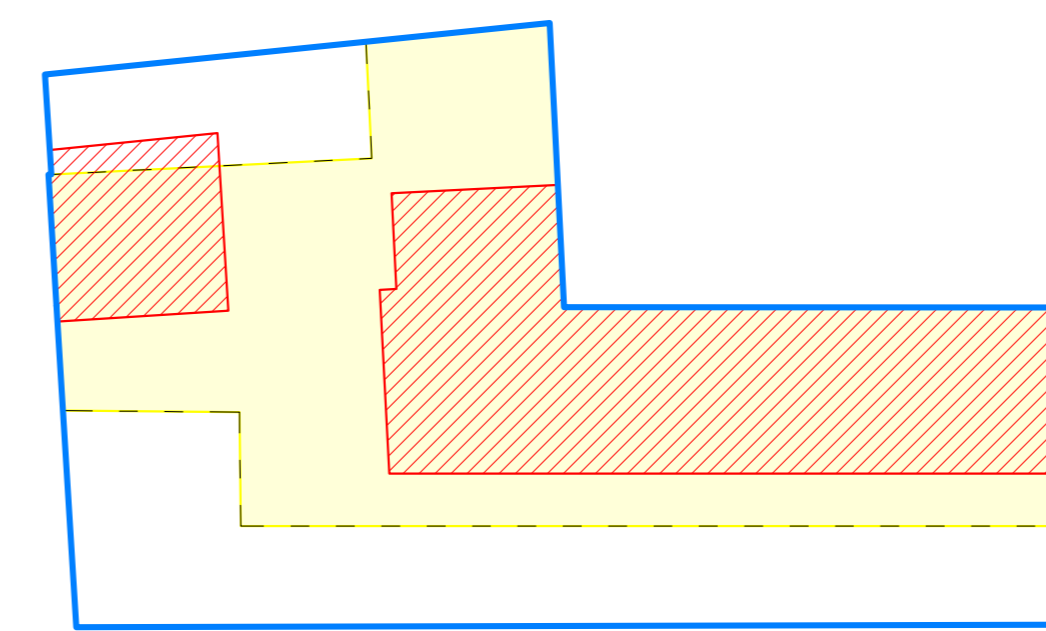

- Fabbricati da demolire
- Fabbricati da costruire

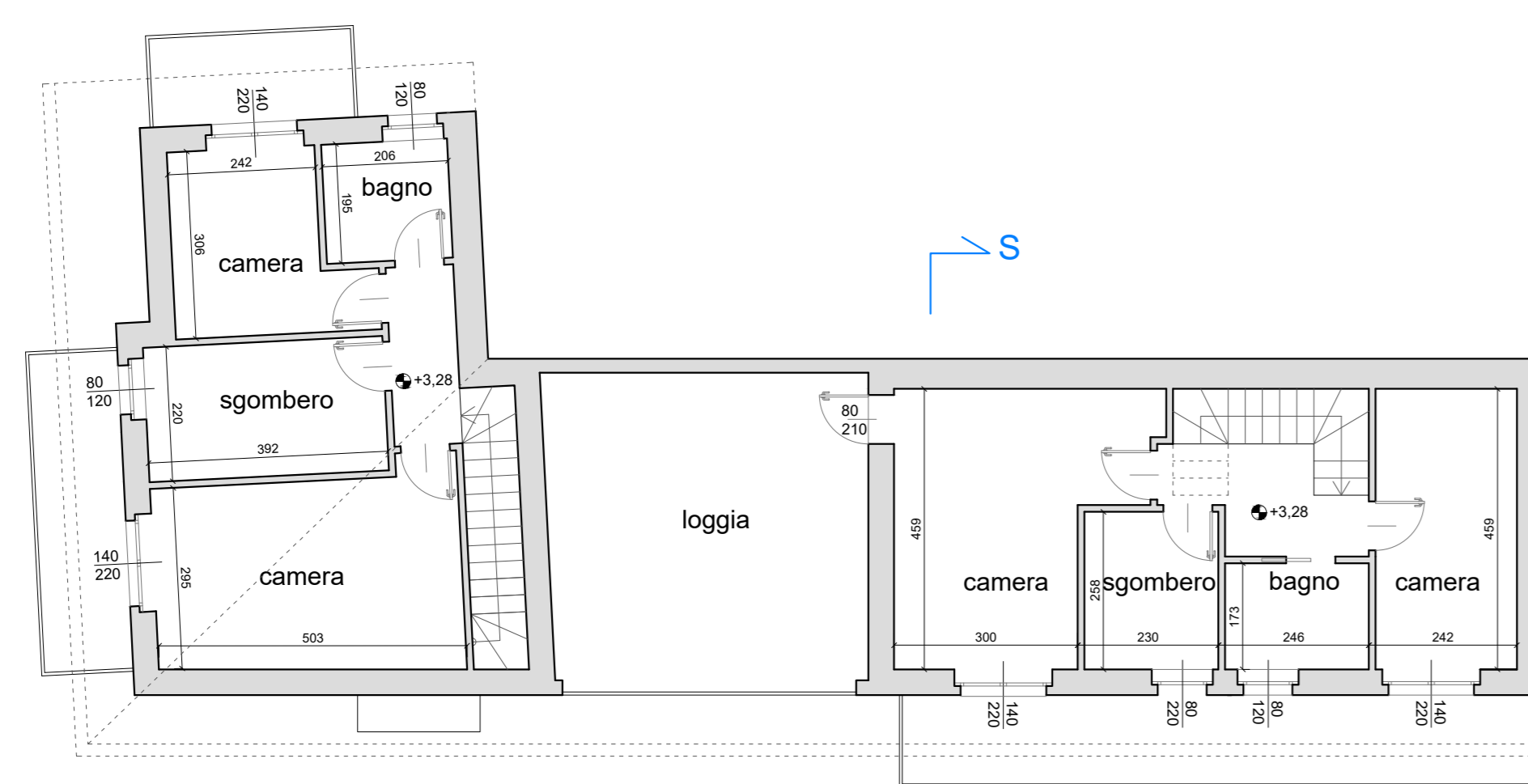

PIANTA PIANO PRIMO

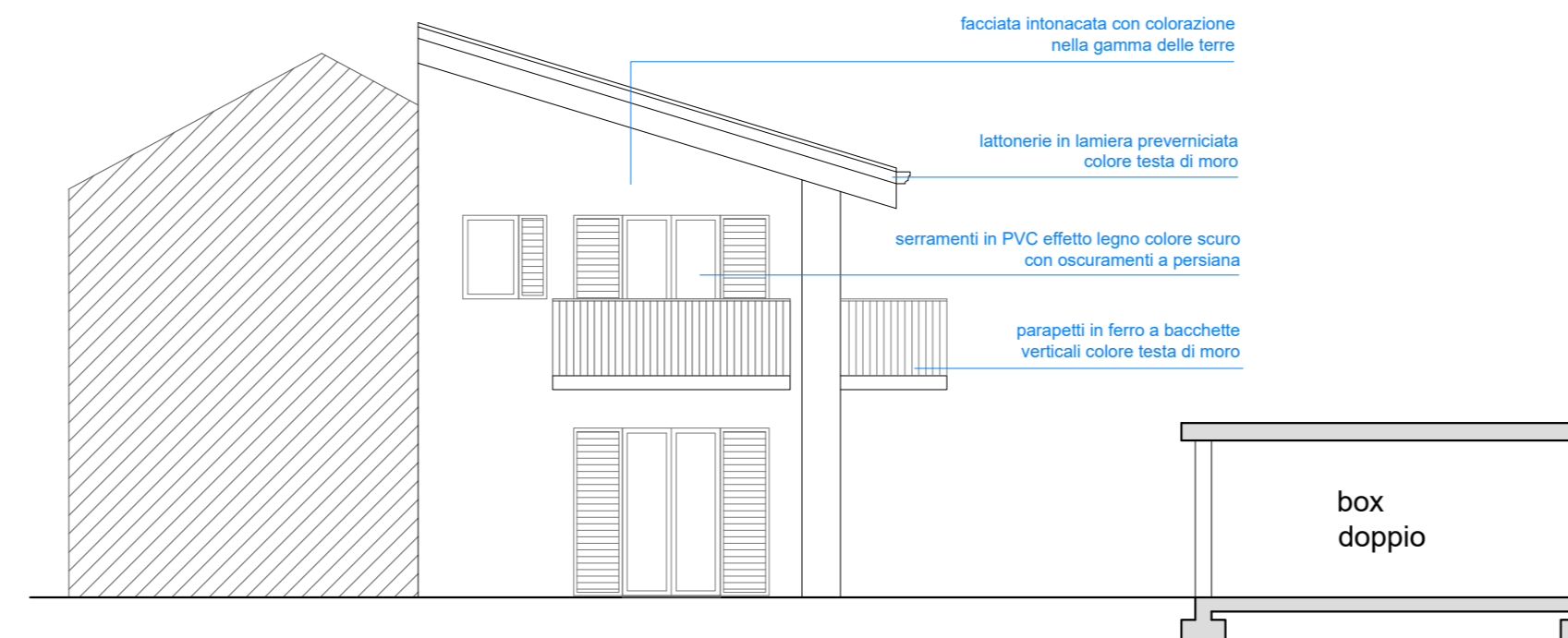

PROSPETTO NORD



PROSPETTO SUD

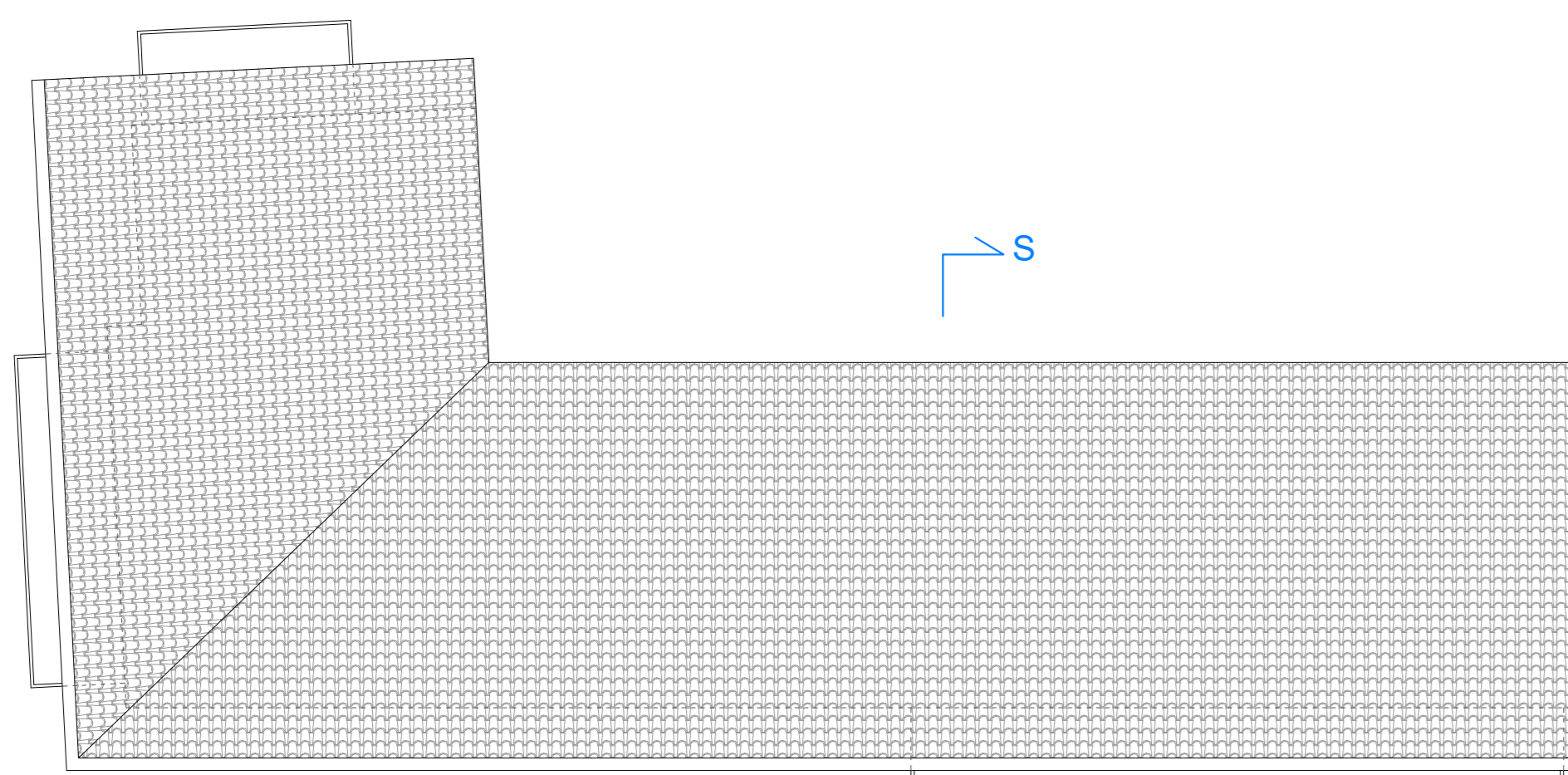

PIANTA PIANO COPERTURE

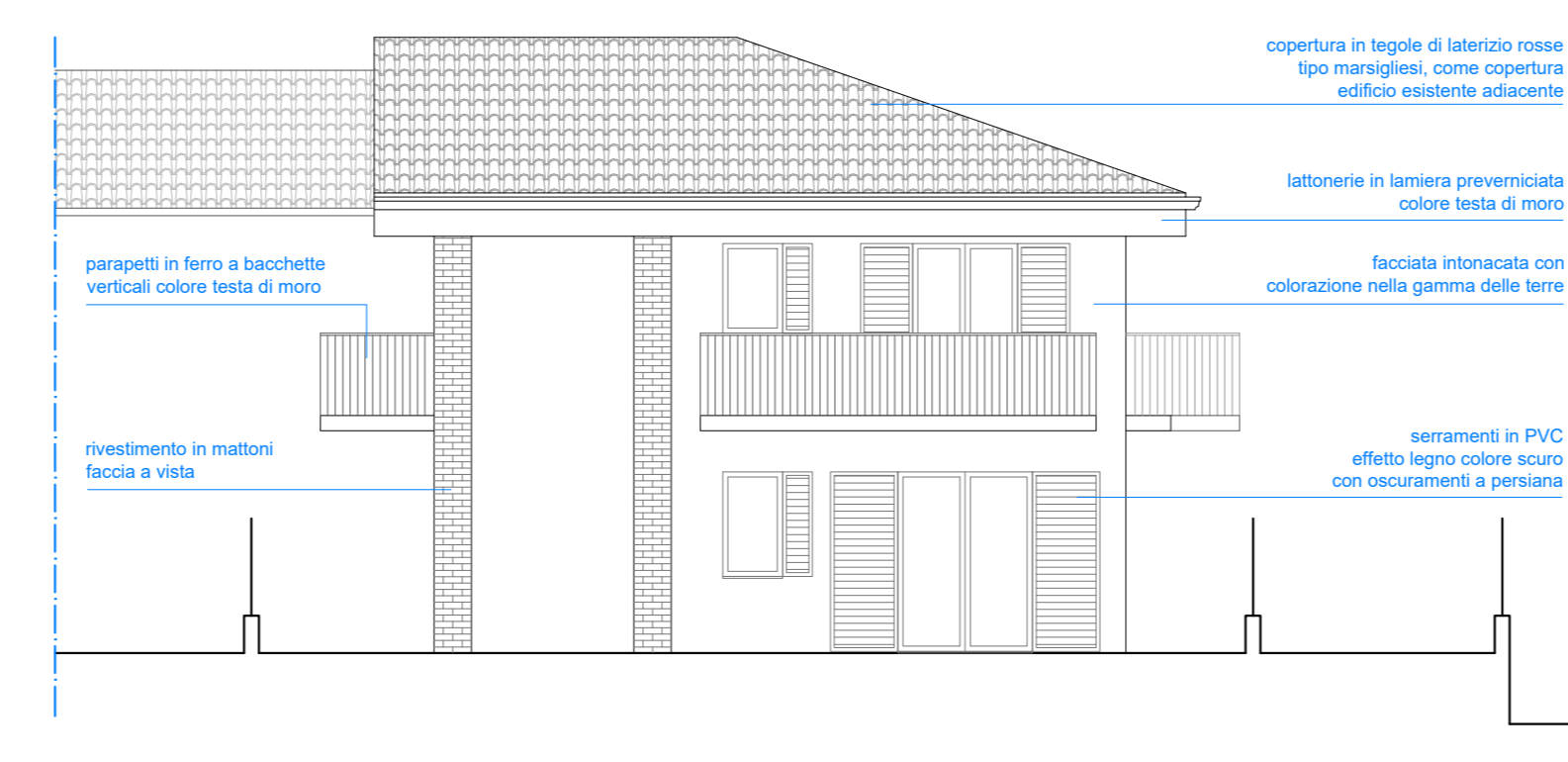

PROSPETTO OVEST

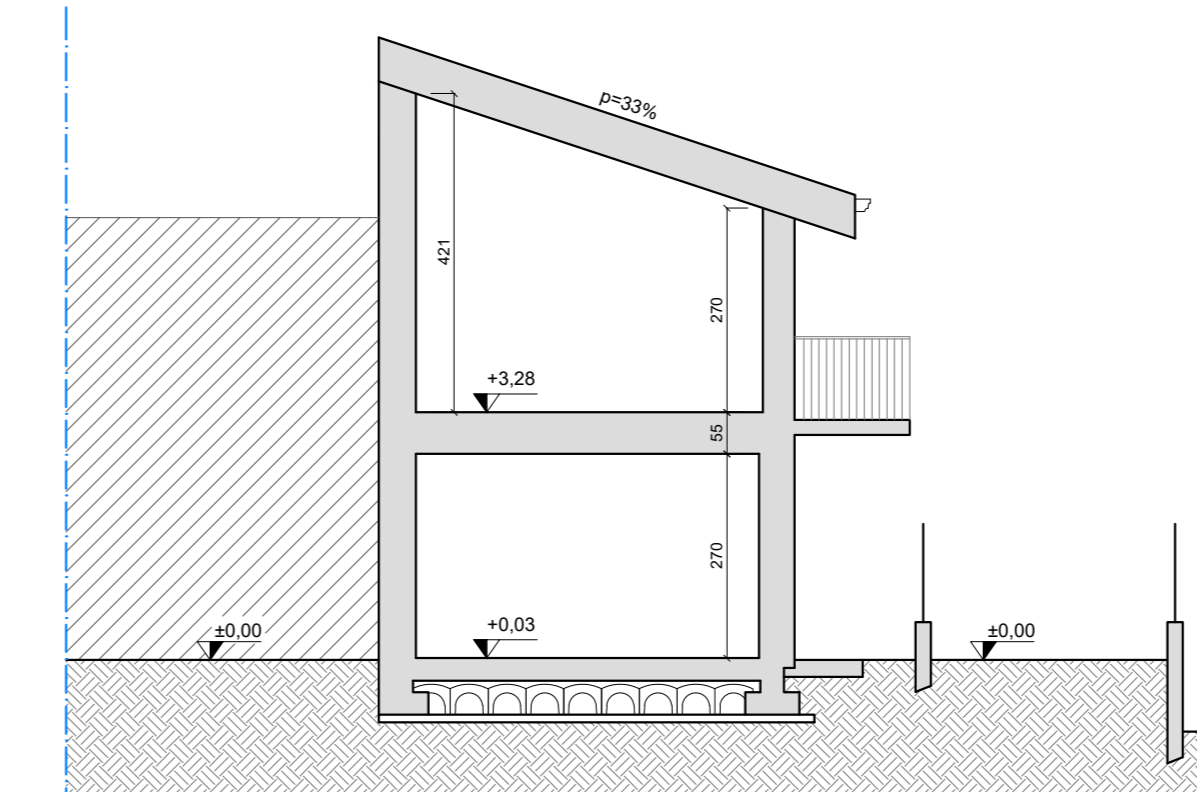

SEZIONE S-S

Stato: <i>ing. Alfredo Martegani</i>	PROGETTO: <b>P.I.I. Via Bonacalza, Via VIII Marzo, Via delle Arti</b>	livello numero <b>08a</b>
	OGGETTO: <b>- PROPOSTA DI VARIANTE - AREA VIA BONACALZA Piante, Sezione S-S, Prospetti</b>	scala 1:100
LOCALITA': Oggiona con Santo Stefano (VA), Via Bonacalza	COMITENTE: DI.MA. SRL	data 16/08/2022
<small>           Via Cassale 1 - 20137 Gallarate (VA)            Tel: 0331-776129            e-mail: <a href="mailto:stato.martegani@gmail.com">stato.martegani@gmail.com</a> </small>		aggiornamenti