

SEZIONE Y-Y - stato di fatto - scala 1:100

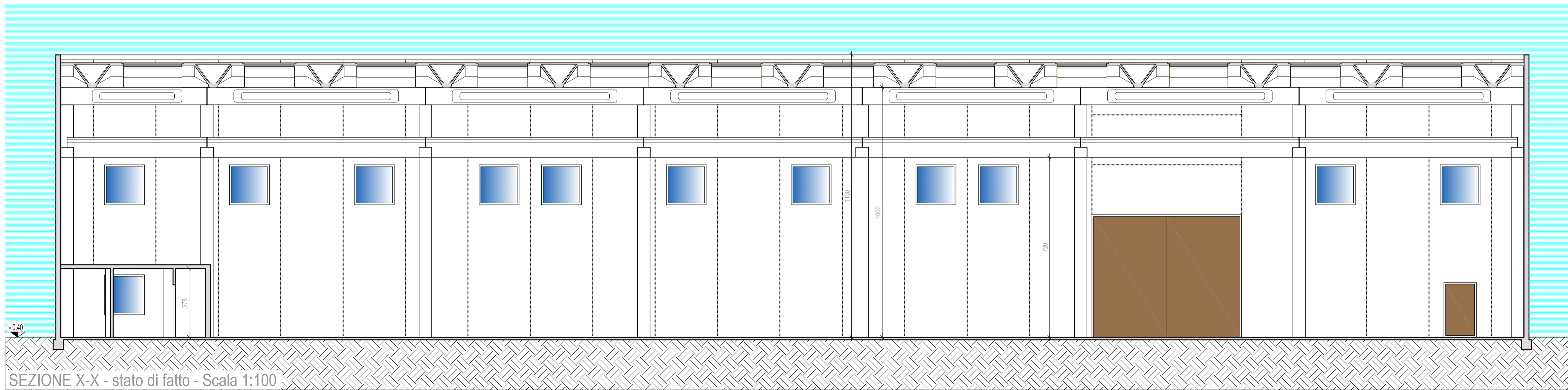

SEZIONE X-X - stato di fatto - Scala 1:100

architetto

mail: studiomasmatteo@libero.it



progetto per ampliamento di fabbricato uso deposito industriale in variante urbanistica al P.G.T. vigente, ai sensi dell'art. 8 del D.P.R. 160/2010 e dell'art. 97 della L.R. 12/2005 e s.m.i.

oggetto: sezioni - stato di fatto

i committenti:

Società UBI LEASING s.p.a. (proprietaria)

Ditta F.lli PIETROBON s.r.l. (utilizzatrice)

il progettista

tavola

9



data

revisione

ci si riserva la proprietà di questo elaborato, con divieto di riprodurlo e di renderlo noto a terzi senza autorizzazione