

1722 - CATASTO DI MARIA TERESA D'AUSTRIA



1860 - CESSATO CATASTO LOMBARDO VENETO



2007 - CATASTO DIGITALE COMUNE DI OSMATE

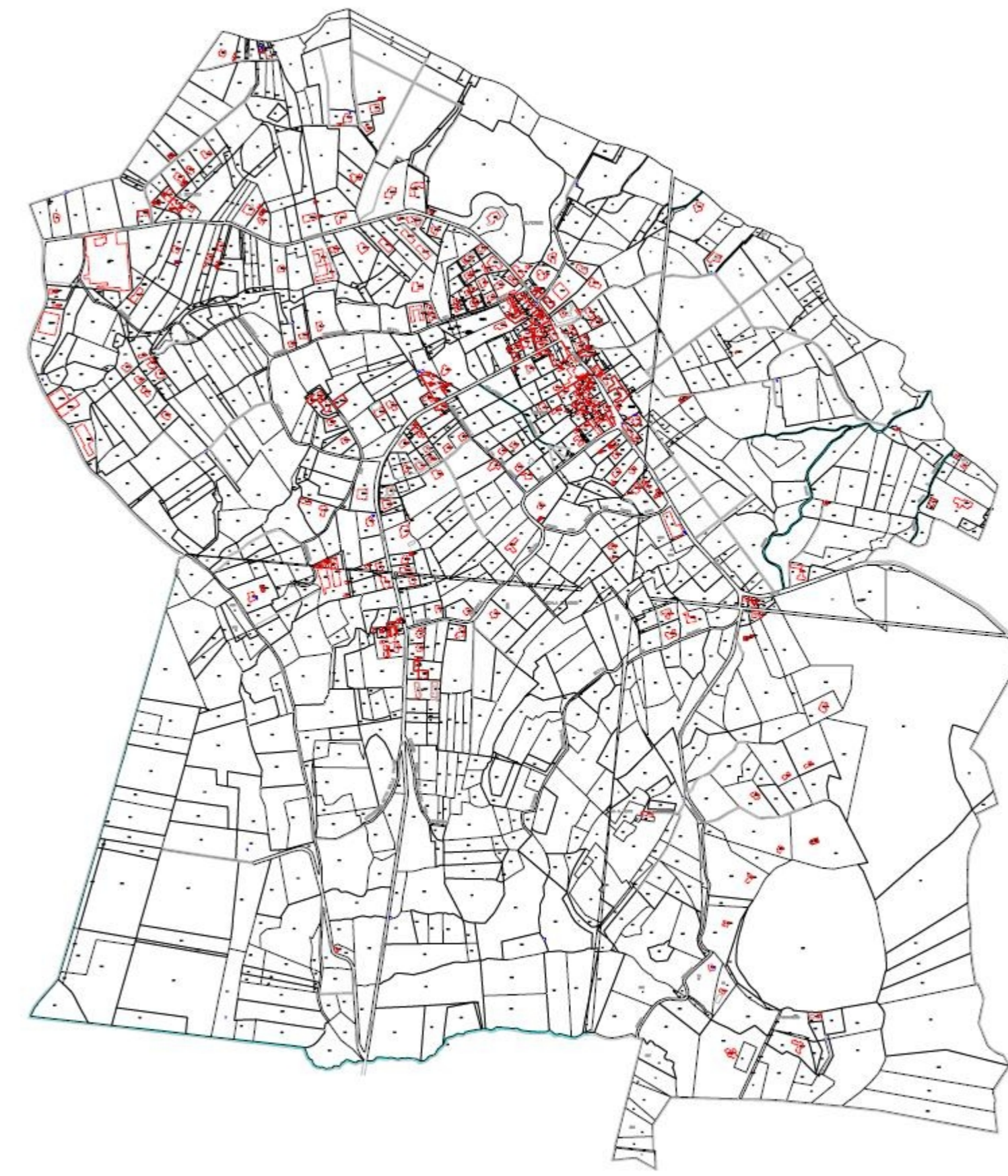

1722

1860

2008

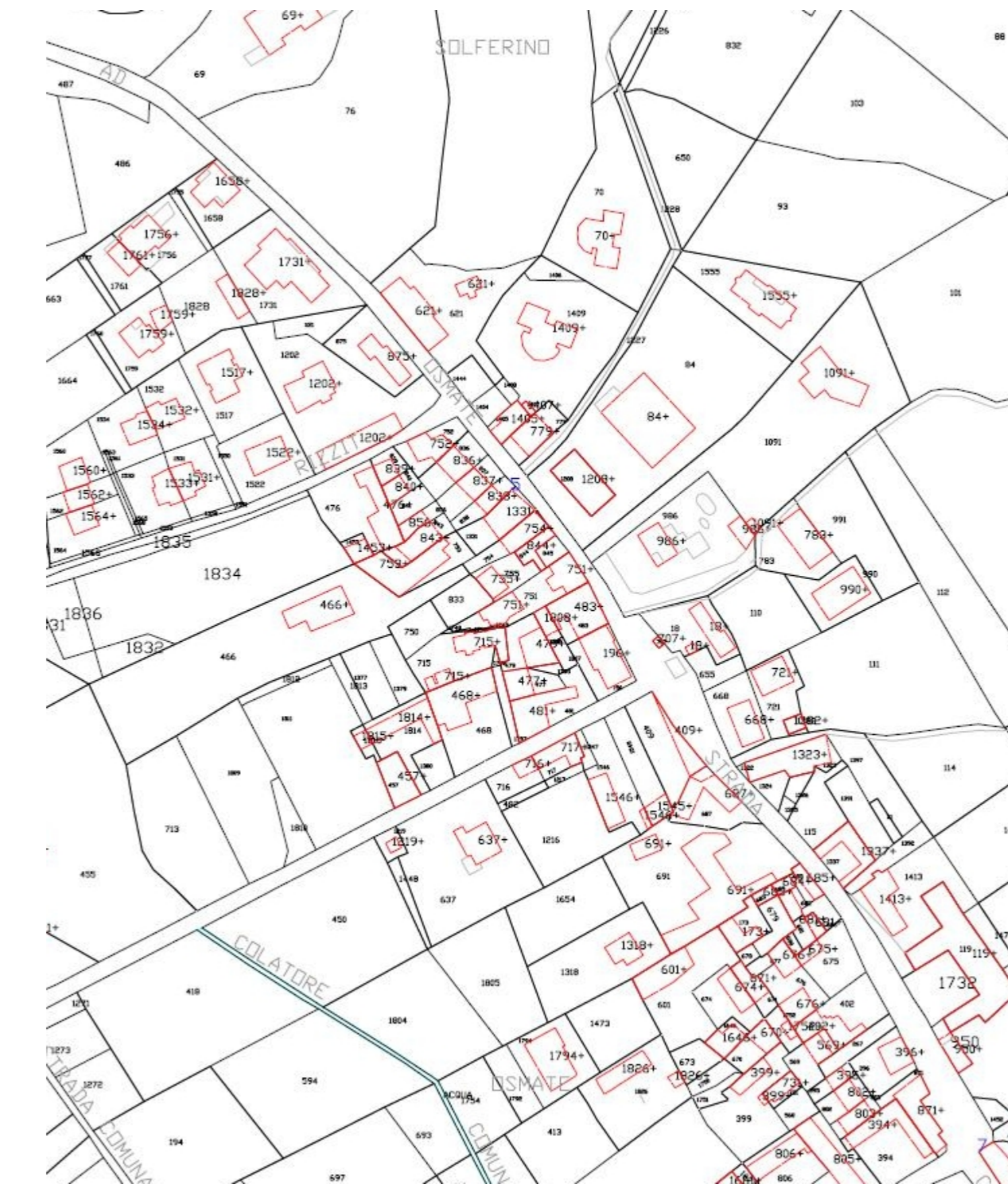
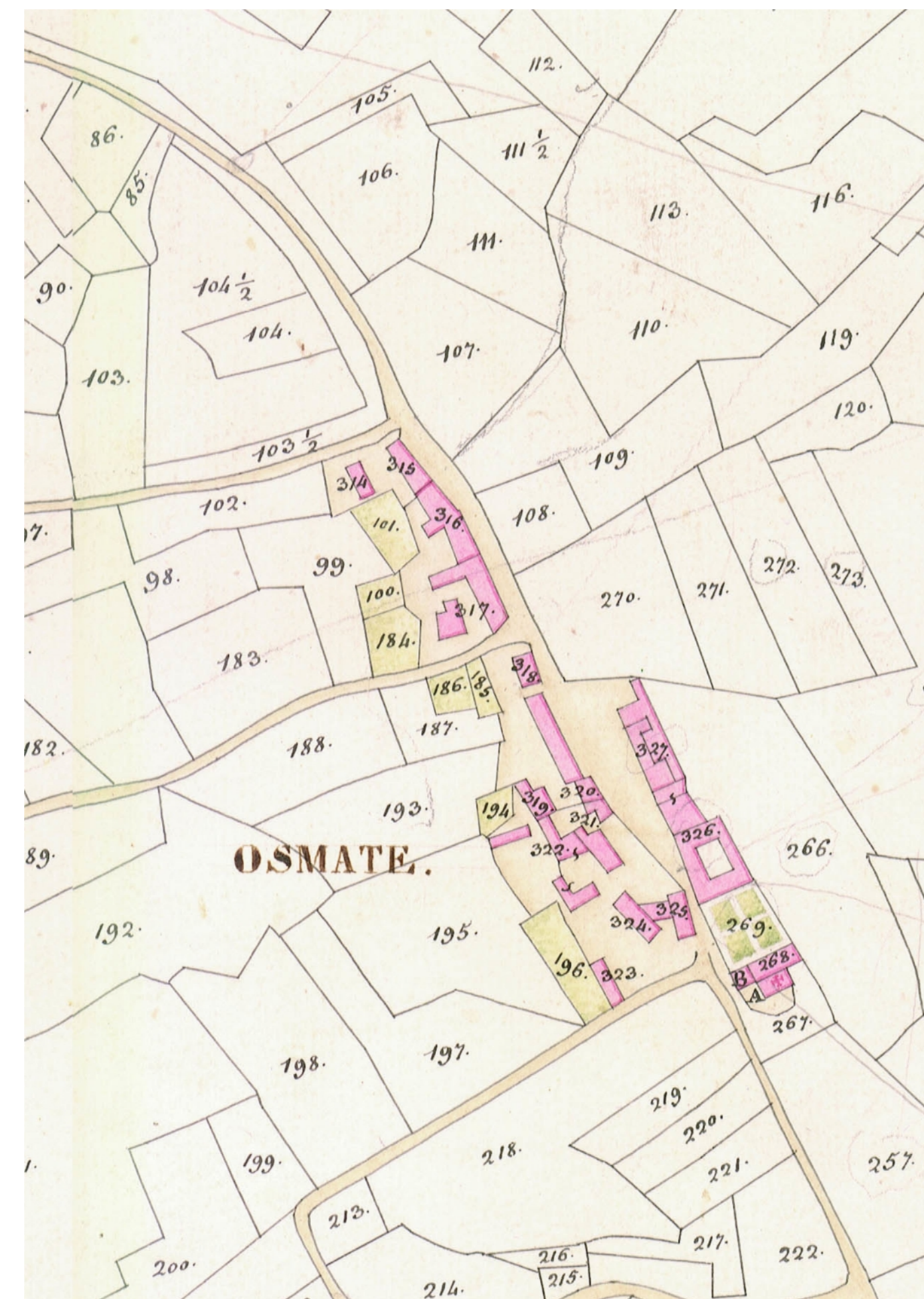

| | | |
|---|--|--|
|  Comune di OSMATE | | 2010 |
| PGT Piano di Governo del Territorio 2010 - 2014 | | |
| Ddp | DOCUMENTO DI PIANO | |
| 02 | Statuto del territorio | |
| scala --- | VERSIONI: ottobre 2010 | APPROVAZIONE |
| Adozione: Deliberazione C.C. n° 10 del 30/03/2010 Approvazione: Deliberazione C.C. n° 25 del 2/10/2010 Pubblicazione: B.U.R.L. n° del _____ | | |
|  | | |
| Il Sindaco | Il Responsabile del Procedimento | Il Segretario Comunale |
| I PROGETTISTI: | | |
| Capogruppo: Prof. Avv. Emanuele Boscolo Iscritto all'Ordine degli Avvocati della Provincia di Varese | Dott. Agr. Giovanni Castelli Iscritto all'Ordine degli Agronomi della Provincia di Varese | Dott. Arch. Giorgio De Wolf Iscritto all'Ordine degli Architetti Pianificatori, Paesaggisti, Conservatori della Provincia di Varese |
| Prof. Avv. Emanuele Boscolo Studio professionale Angelo Piazziola, Volta n.2 Tel. 0331 990310 Fax 0331 932010 webboscolo@beto.it Studio Tecnico Castelli S.a.s. di Castelli Giovanni & C. Via Monteggia 38 22014 Livorno (LC) (Italy) Tel. 0336 56193 info@studiotecnicocastelli.it P.IVA 0450270124 | | |