

Legenda

RIFERIMENTI TERRITORIALI

----- Confine comunale

SUOLI BOSCHIVI

- Boschi conifere a densità media e alta
- Boschi di latifoglie a densità bassa
- Boschi di latifoglie a densità media e alta
- Boschi misti a densità media e alta

SUOLI AGRICOLI

- Seminativi semplici
- Seminativi arborati
- Frutteti e frutti minori
- Orti familiari
- Vigneti

AREE VERDI

- Prati permanenti con presenza di specie arboree ed arbustive sparse
- Prati permanenti in assenza di specie arboree ed arbustive
- Accumuli detritici e affioramenti litoidi privi di vegetazione
- Aree degradate non utilizzate e non vegetate
- Aree verdi incolte

Fonte : DUSAF - SIT Regione Lombardia

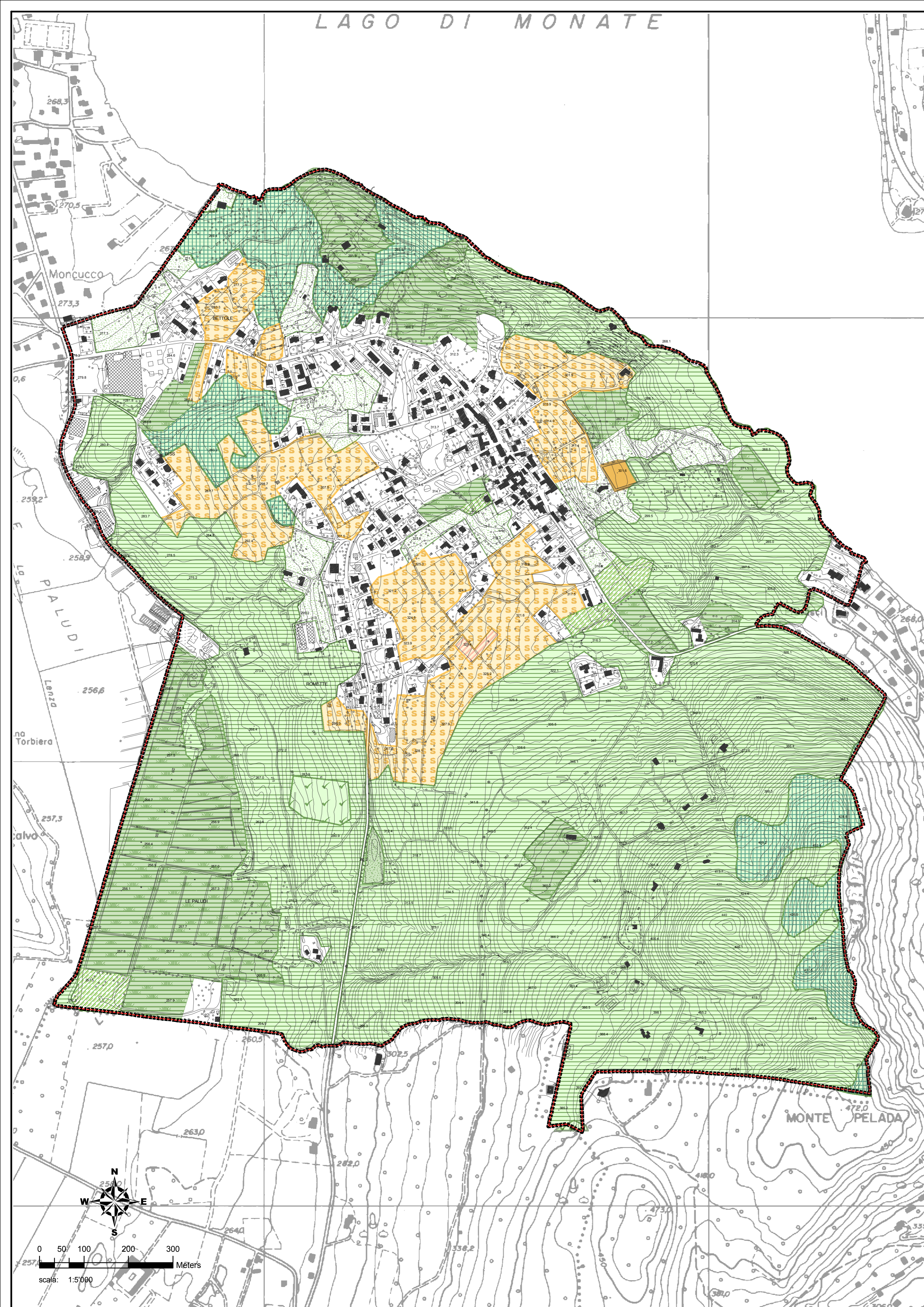



Comune di OSMATE

2010

PGT

Piano di Governo del Territorio

2010 - 2014

Ddp	DOCUMENTO DI PIANO		
11	Statuto del territorio		
	Copertura dei suoli agricoli e boschivi		
scala 1:5.000	VERSIONI:	ottobre 2010	APPROVAZIONE
Adozione:	Deliberazione C.C. n° 10 del 30/03/2010		
Approvazione :	Deliberazione C.C. n° 25 del 2/10/2010		
Publicazione:	B.U.R.L. _____ n° _____ del _____		

Il sindaco

Il Responsabile del Procedimento

Il Segretario Comunale

Capogruppo:
Prof. Avv. Emanuele Boscolo
Iscritto all'Ordine degli Avvocati della Provincia di Varese

I PROGETTISTI:
Dott. Agr. Giovanni Castelli
Iscritto all'Ordine degli Agronomi della Provincia di Varese

Dott. Arch. Giorgio De Wolf
Iscritto all'Ordine degli Architetti, Pianificatori, Paesaggisti e Conservatori della Provincia di Varese

Collaborazioni:
Dott. Arch. Binda Davide
Ordine degli Arch della Prov. di Varese
Dott. Pianificatore Territoriale Alessio Trevisi

