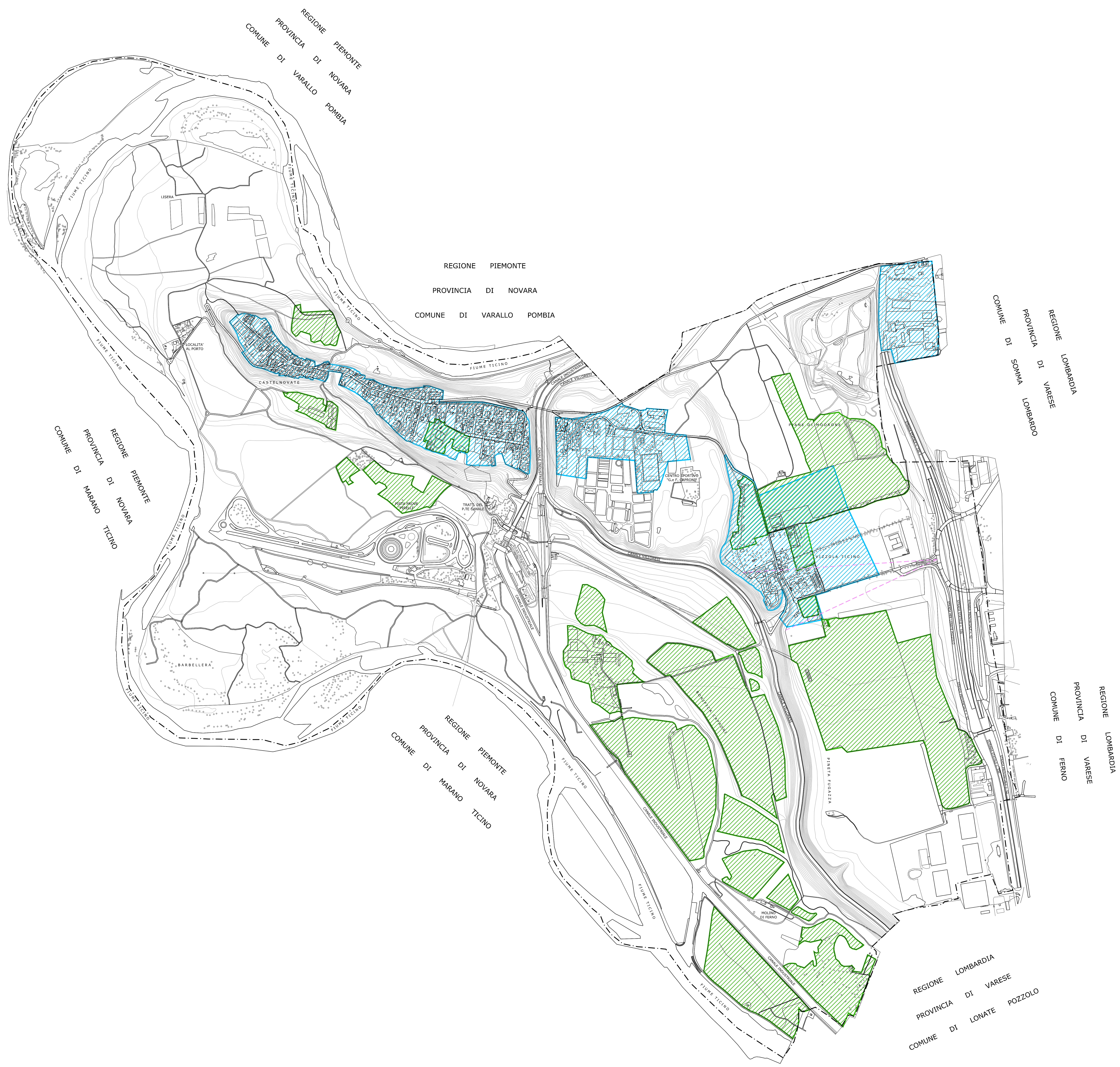

Legenda

- Perimetro della zona di "Iniziativa Comunale"
- Ambito agricolo (PTCP)
- Cono visivo

pgt
vizzola ticino

COMUNE di VIZZOLA TICINO - VA - 2012

PIANO di GOVERNO del TERRITORIO
(ai sensi della Legge per il Governo del Territorio n. 12 dell'11 marzo 2005)

MODIFICHE DI PIANO

AGGIORNAMENTO FEBBRAIO 2013

INDIVIDUAZIONE
AMBITI AGRICOLI (PTPC)
PERIMETRO IC VIGENTE

TAVOLA

3B

Progettista
arch. Guido Colombo
via Milano, 15
21019 Somma Lombardo
tel 0331/25.39.00
fax 0331/25.06.96
arch.gpc@gmail.com
guido.colombo@archiworldpec.it

collaborazione:
arch. Fabio Chiocchetti

Sindaco
sig. Romano Miotti

Ass. all'Urbanistica e Territorio
geom. Alessio Carnaghi

Segretario Comunale
dott. Pietro Michele Guerra

SCALA

1:10.000