

LEGENDA

- | | | | |
|--|--|-------------------------------------|--|
| | Ambiti a massima naturalità - MNA | } Elementi costitutivi fondamentali | |
| | Aree sorgenti di biodiversità di primo livello - CAP | | |
| | Aree sorgenti di biodiversità di secondo livello - CAS | | |
| | Corridoi ecologici di primo livello - ECP | | |
| | Corridoi ecologici di secondo livello - ECS | | |
| | Stepping Stones - STS | } Zone tampone | |
| | Zone di riqualificazione ambientale - ZRA | | |
| | Zone tampone di primo livello - BZP | } Zone tampone | |
| | Zone tampone di secondo livello - BZS | | |
| | Parchi regionali | } Aree protette (L.R. 86/83) | |
| | Riserve naturali | | |
| | Aree urbanizzate esistenti e previste dai PRG vigenti | | |
| | Fiumi | | Fasce di permeabilità con i territori esterni |
| | Laghi | | Principali barriere ecologiche in ambito montano e pedemontano |

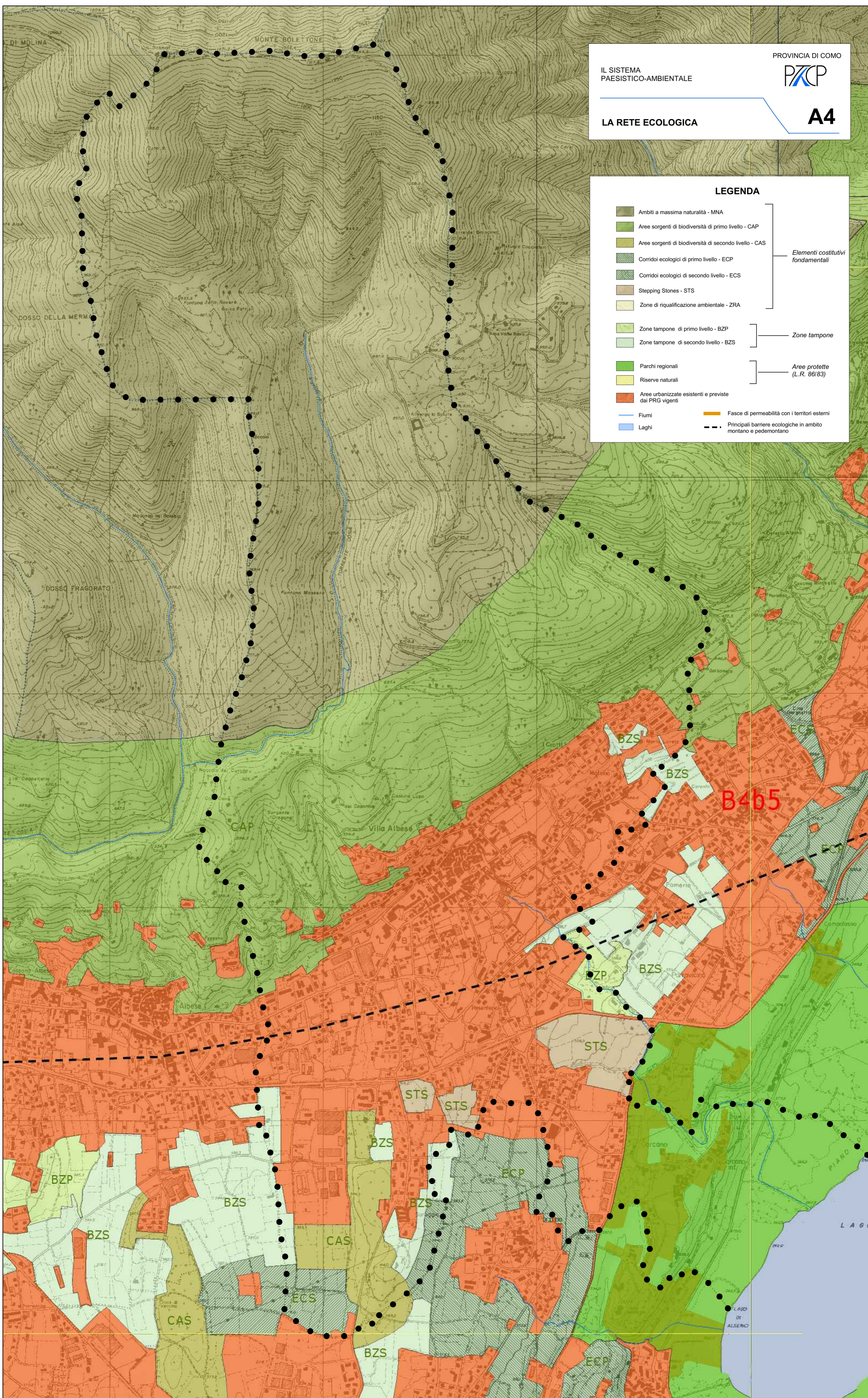

Progettazione urbanistica
Ufficio di Piano

Coordinamento tecnico-scientifico
Dott. Ing. Anna Bargna
Responsabile Area Edilizia-Urbanistica dell'Ufficio Tecnico Comunale

Dott. P. Terr. Gloria Tagliabue
Iscrizione Albo APPC di Como n. 2173 - A

IL SINDACO: _____

IL SEGRETARIO: _____

I COORDINATORI DELL'UFFICIO DI PIANO: _____

COMUNE DI ALBAVILLA
Provincia di Como

Linee Guida del Documento di Piano
Il PTCP della Provincia di Como: la Rete Ecologica