

STATO DI FATTO - PIANTA

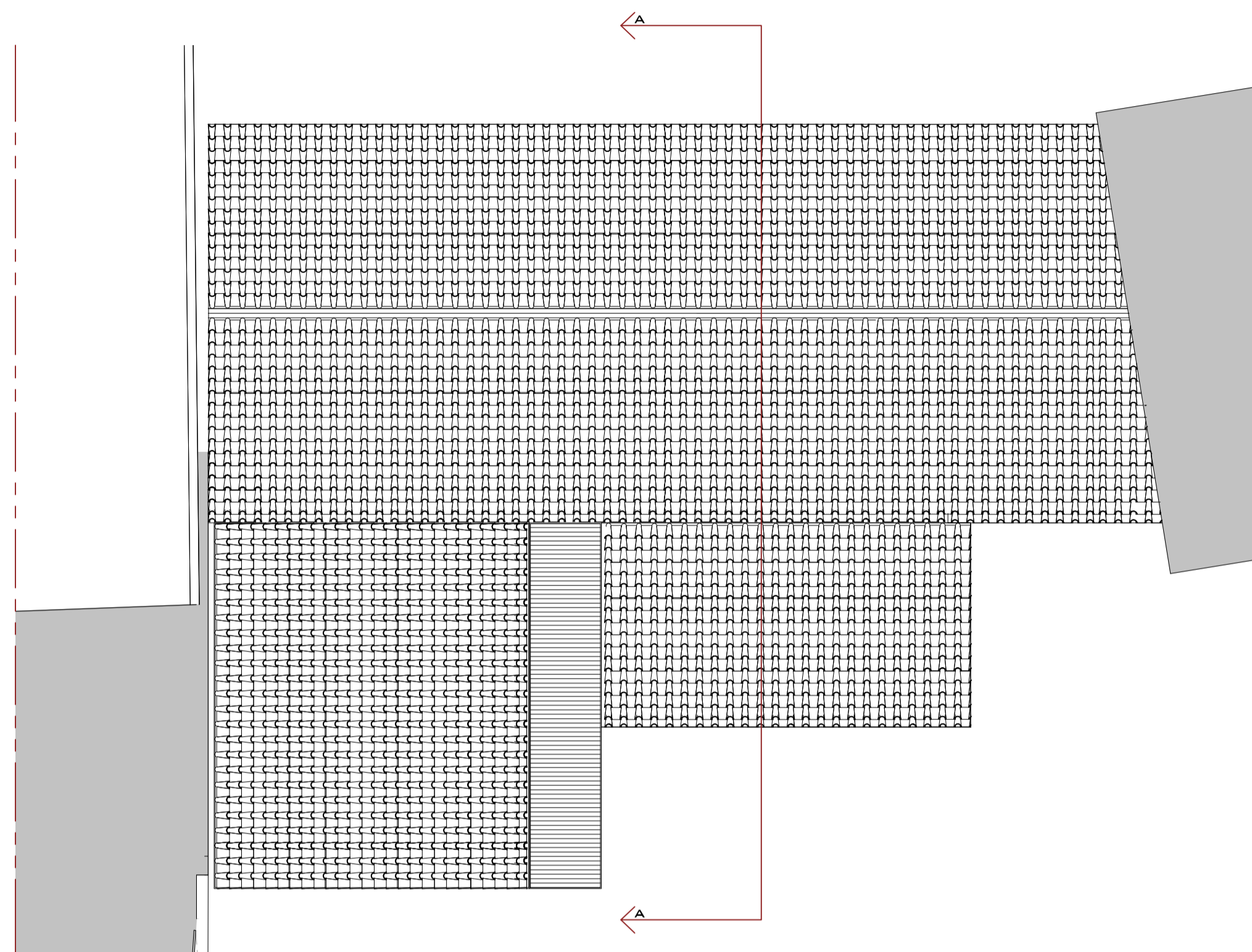

PIANTA COPERTURE

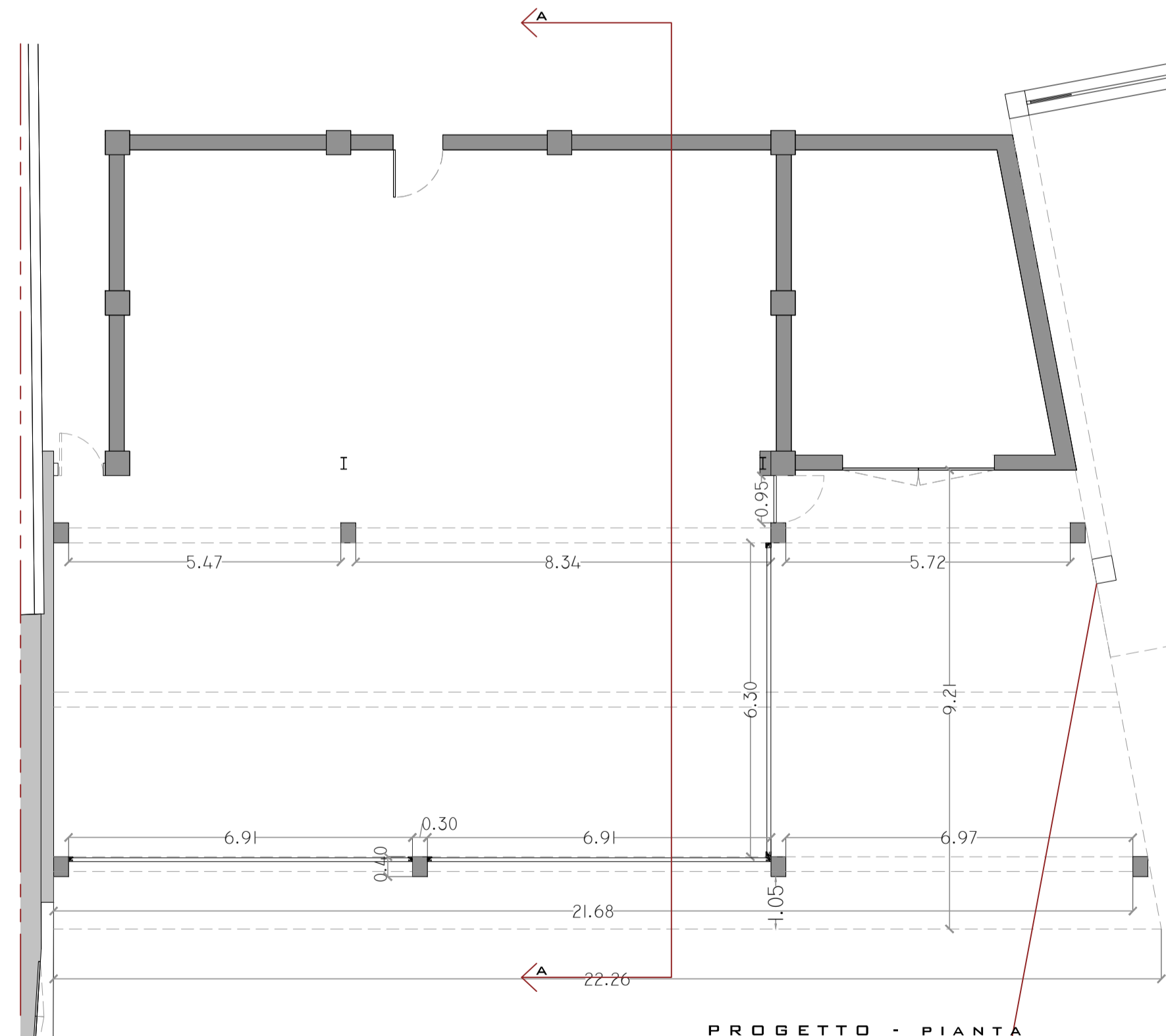

PROGETTO - PIANTA

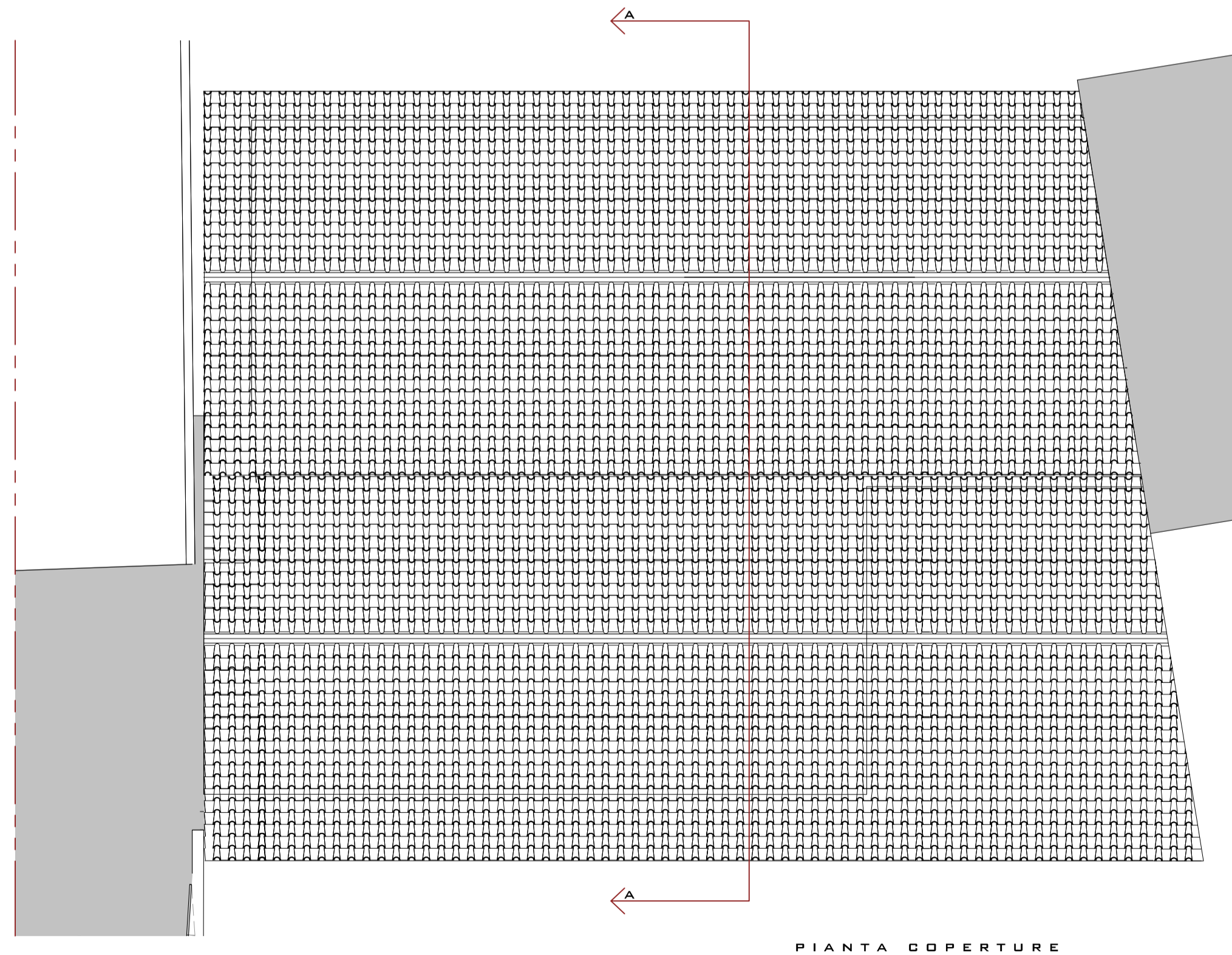

PIANTA COPERTURE

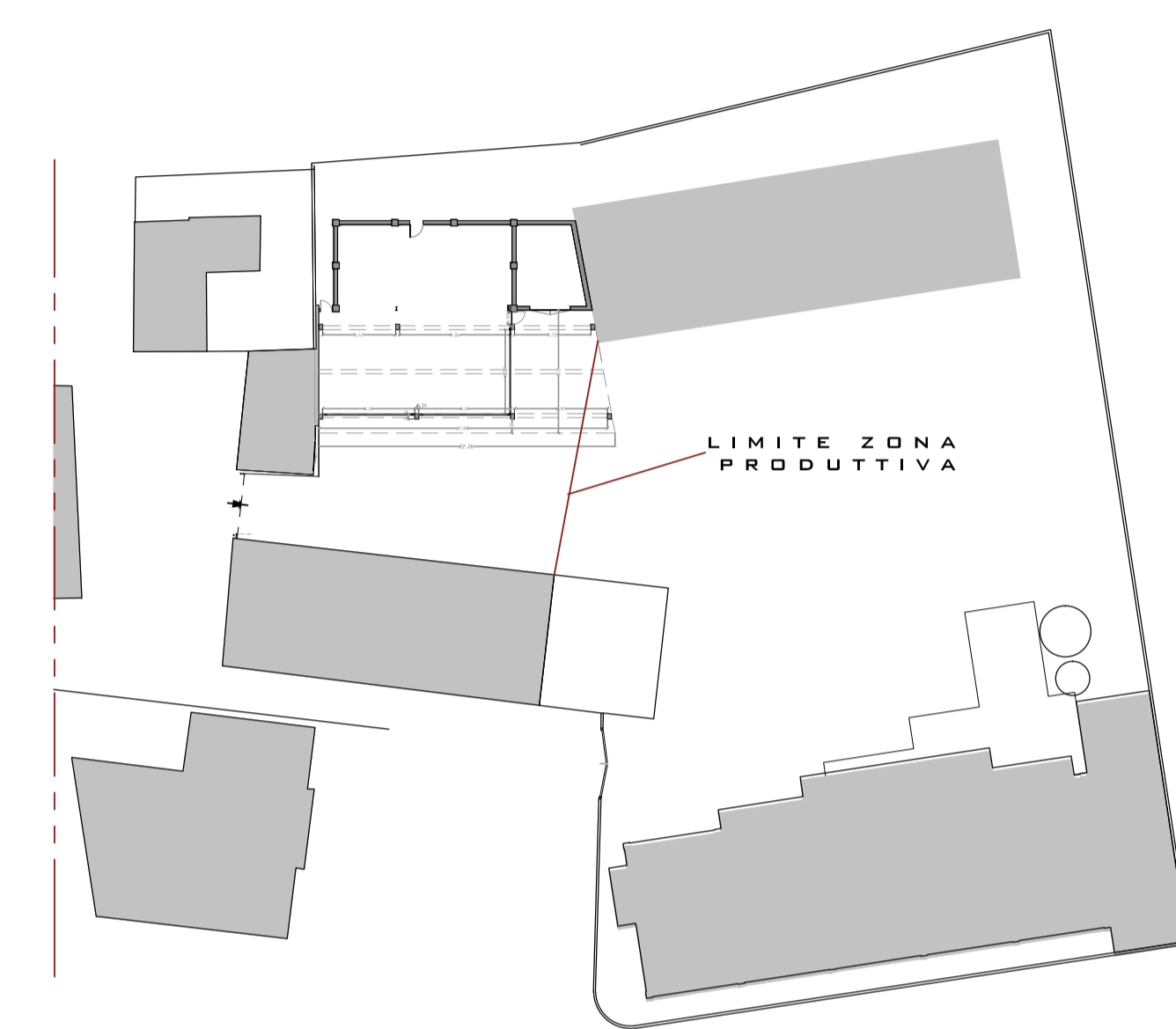

SCALA 1:500

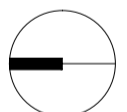
 03	Localizzazione: Comune di Brenna										
	Oggetto: Ristrutturazione edilizia fabbricati										
Descrizione tavola: Pianta STATO DI FATTO, PROGETTO E COPERTURE											
<table border="1"> <thead> <tr> <th>Agg.</th> <th>Data</th> <th>Descrizione modifica</th> <th>Responsabile</th> </tr> </thead> <tbody> <tr> <td> </td> <td> </td> <td> </td> <td> </td> </tr> </tbody> </table>				Agg.	Data	Descrizione modifica	Responsabile				
Agg.	Data	Descrizione modifica	Responsabile								
Intestatario: TLM TORNERIA CAMPOSTORI s..n.c. di Danilo e Davide Campostori via/Loc. Pozzolo Inf, 26 - 22040 Brenna (CO)	Prog.: dott. arch. Salvadè Enrico Via Cervino, 9 Cantù Iscritto all'ordine degli architetti della provincia di Como N.1011	Data: Agosto 2017	Scala: 1:500 1:100								
SALVADE' DOTT. ARCHITETTO ENRICO via Cervino 9, 22063 Cantù (Co) - Cell. 335.456521 - e-mail studio@architetto.salvade.com E' vietata la riproduzione anche parziale di questo documento senza la preventiva autorizzazione del progettista											