

PLAN. EMERG

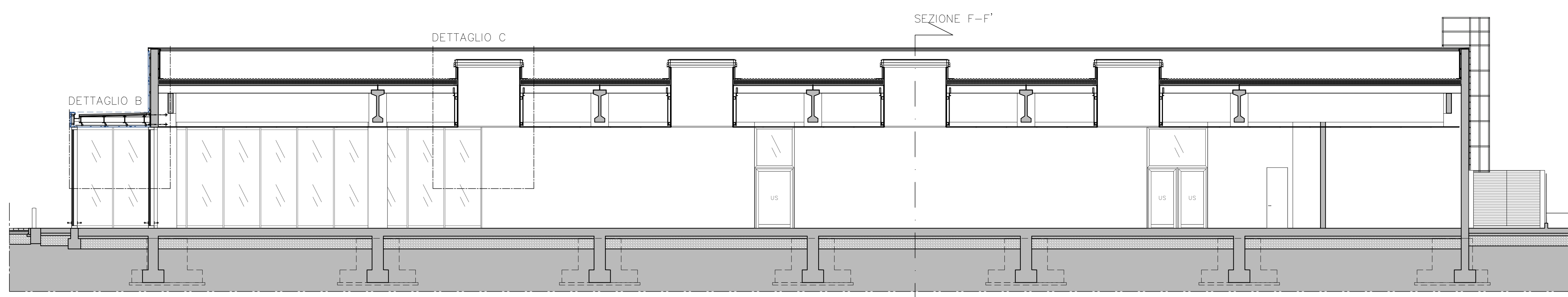

SEZIONE E-E'

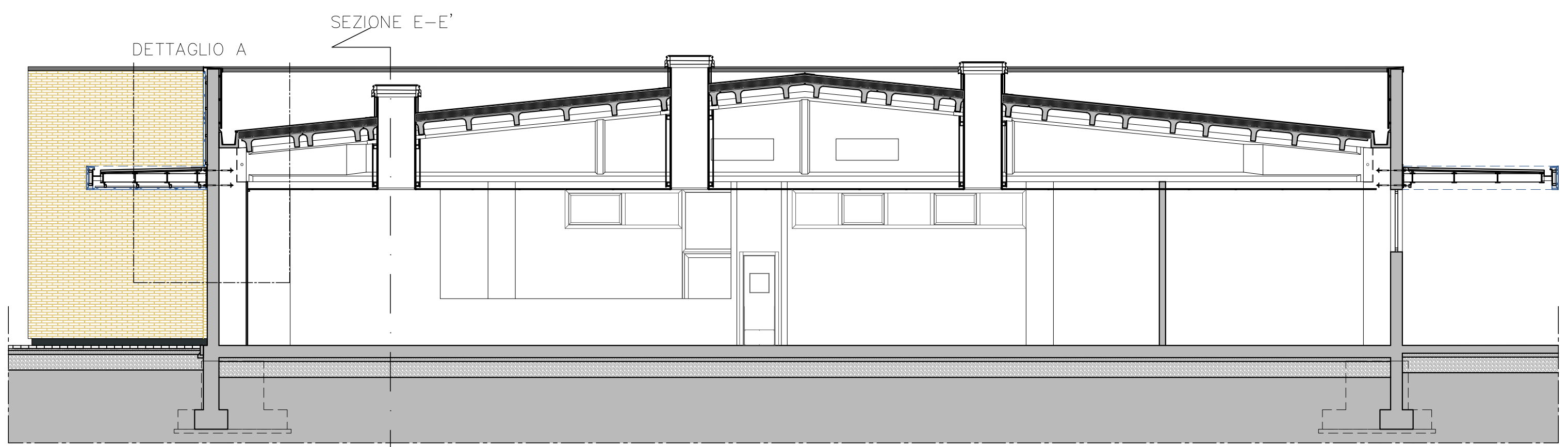

SEZIONE F-F'

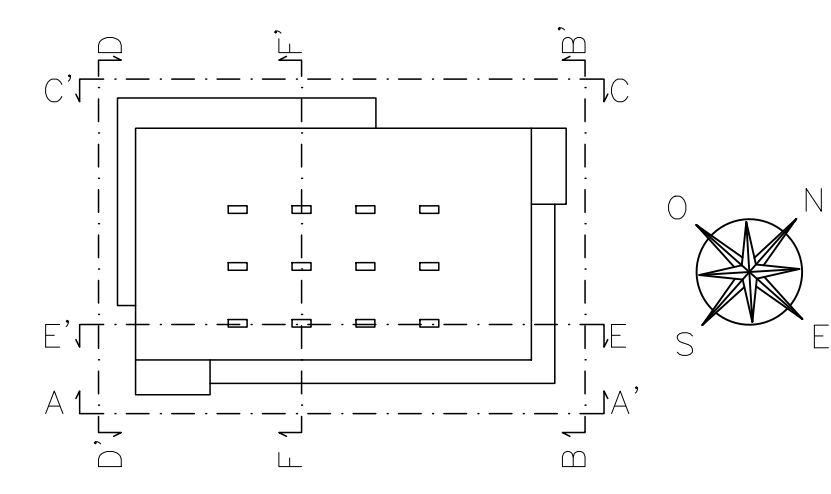

Tav. <b>09</b>	<b>PIANO ATTUATIVO IN VARIANTE</b>	
	TAVOLA ARCHITETTONICA Sezioni - Dettagli costruttivi <span style="float: right;">1:100 - 1:20</span>	
Geom. Gianluigi Lietti via Cesare Cantù n° 3/c 22036 - Erba (CO)	Arch. Emiliano Marzorati via N. Calvi n° 16 22060 - Carimate (CO)	
Collegio dei Geometri di Como n°2065	Ordine degli Architetti di Como n°2395	
Arch. Gianfredo Mazzotta via Porta n° 8 22036 - Erba (CO)	e-mail gruppo progettazione gianluigilietti68@gmail.com emimar.arch@gmail.com architettomazzotta@virgilio.it	
Ordine degli Architetti di Como n°1519		
COMMITTENTE	SIGG. TRABATTONI FLAVIO, GIANCARLO e ALBERTO Casino d'Erba (CO)	
PROMISSARIA ACQUIRENTE	SPESA INTELLIGENTE S.P.A. via Campalto, 3/d San Martino Buon Albergo (VR)-EUROSPIN ITALIA SPA	
OPERA	NUOVO INSEDIAMENTO COMMERCIALE	
UBICAZIONE	VIA DELLE MARCITE CASTELMARTE (COMO)	
COMMITTENTE	PROGETTO	
	Geom. Gianluigi Lietti Arch. Emiliano Marzorati	
DATA	AGG.	DISEGN.
Luglio 2020		GL EM GM
		FILE