



COMUNE DI

CORRIDO

PROVINCIA DI COMO



PIANO DI GOVERNO DEL TERRITORIO

P.G.T vigente approvazione delibera C.C. n° 25 del 25.10.2018 - BURL n°1 del 02.01.2019

tavola

8bv

scala 1:5.000

APPROFONDIMENTI TEMATICI:TAVOLE DI SINTESI

Classi di sensibilità paesistica

*Stralcio elaborato **VARIANTE***

VARIANTE PUNTUALE AL
PIANO DELLE REGOLE E PIANO DEI SERVIZI
Via Nuova - Via Fontata

adozione delibera	C. C. n°	del	.2022
approvazione delibera	C. C. n°	del	.2022

il tecnico
dott. Arch. Marielena Sgroi

il sindaco
Sig. Luigi Molina

resp. Ufficio Tecnico
Geom. Paolo Brambillaschi

collaboratrice
Silvia Aragona

Tutta la documentazione: parti scritte, fotografie, planimetrie e relative simbologie utilizzate sono coperte da copyright da parte degli autori estensori del progetto.
Il loro utilizzo anche parziale è vietato fatta salva espressa autorizzazione scritta da richiedere agli autori

LEGENDA

SIMBOLOGIE



confine comunale



corso d'acqua

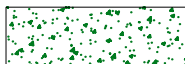

aree boscate - P.I.F.
(D. Lgs. 42/2004, art. 142, comma 1, lettera g)

CLASSI DI SENSIBILITA' PAESISTICA

(D.G.R. n° 7/11045 del 08.11.2002 - art. 30 P.T.P.R.)



SP 1 - molto bassa

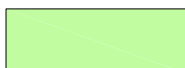

SP 2 - bassa

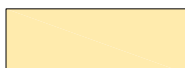

SP 3 - media



SP 4 - alta



SP 5 - molto alta

ELEMENTI E VISUALI PAESISTICHE SIGNIFICATIVE



Coni di visuale paesaggistica



Punti panoramici



Grotte:
- Tana prima dello Zuccon della Ricula
- Buca seconda dello Zuccon della Ricula
- Grotta sotto il monte Colmen dei Carac



Massi erratici



Calchera

MOBILITA'



Strada provinciale 11



Viabilità comunale esistente

ELEMENTI IDENTIFICATIVI P.T.R. E P.P.R. REGIONE LOMBARDIA

(app. con D.C.R. n°VIII/951 del 19.01.2010 B.U.R.L. serie inserzioni del 17.02.2010)

DOCUMENTO DI PIANO PTPR: Sistema Territoriale della Montagna

AMBITO GEOGRAFICO: Lario Comasco

FASCIA: Fascia Prealpina - Paesaggi della montagna e delle dorsali
Paesaggi dei laghi insubrici



Ambito di elevata naturalità della montagna (art. 17)

Aree di primo appoggio - territorio al di sopra dei 1.200 m s.l.m.

ELEMENTI IDENTIFICATIVI P.T.R. E P.P.R. REGIONE LOMBARDIA

(approvato da Giunta Regionale in data 30 dicembre 2009, con Deliberazione n° 8/10962

"Rete Ecologica Regionale: approvazione degli elaborati finali, comprensivi del Settore Alpi e Prealpi")

SETTORE R.E.R.: n° 47 - Lepontine Meridionali e Lago di Piano



ELEMENTI DI SECONDO LIVELLO

Tutto il territorio comunale ad esclusione dei nuclei abitati

P.T.C.P. PROVINCIA DI COMO

(approvato dal Consiglio Provinciale in data 2 agosto 2006, con Deliberazione n° 59/35993,
pubblicato sul BURL n° 38 - Serie Inserzioni e Concorsi del giorno 20 settembre 2006)

AMBITO OMOGENEO: n° 2 - Comunità Montana Alpi Lepontine

UNITA' DI PAESAGGIO: n° 7 - Val Cavargna e Val di Rezzo

La rete ecologica



MNA - Ambiti di massima naturalità



CAP - Aree sorgenti di biodiversità di primo livello

ELEMENTI FISICO - MORFOLOGICI



Orrido o forra

A8.14 - Valle del torrente Cuccio

ELEMENTI PAESAGGISTICI



Pareti di interesse paesaggistico

A10.8 - Sassi della porta



Punto panoramico

P16.48 - Vesetto

LE UNITA' DI PAESAGGIO



n° 7 - Val Cavargna e Val di Rezzo

n° 8 - Valle Menaggina e Piano di Porlezza

n° 9 - Valsoda e Lago di Lugano

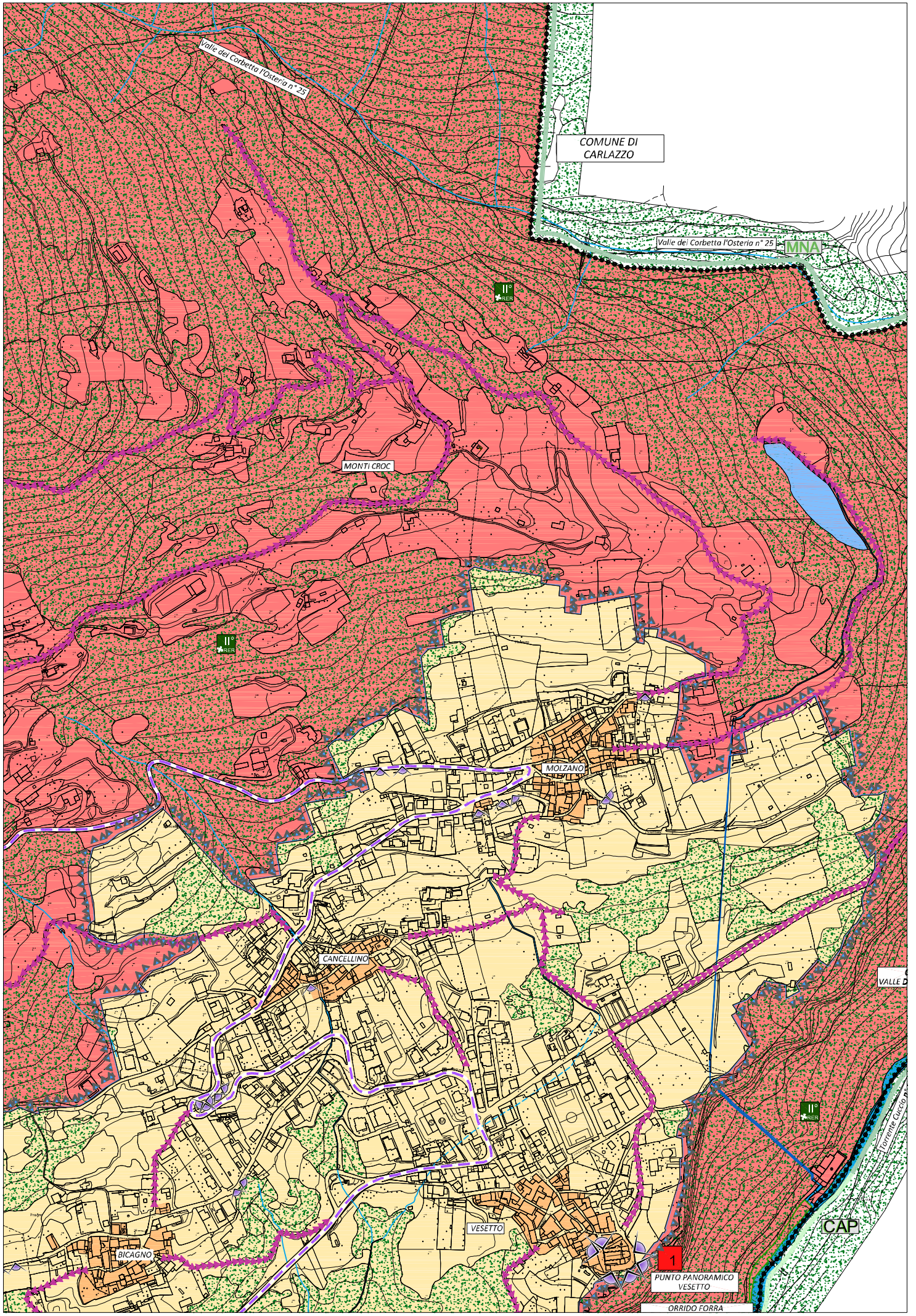

Valle dei Corbetta l'Osteria n° 25

COMUNE DI CARLAZZO

Valle dei Corbetta l'Osteria n° 25

MNA

MONTI CROC

MOLZANO

CANCELLINO

VESETTO

BICAGNO

1
PUNTO PANORAMICO
VESETTO

ORRIDO FORRA

CAP

VALLE D

Torrente Cucco