

- Perimetro ambito urbanizzato complessivo: 96.440 mq
- Ambito Urbanizzato - A.U. 85.892 mq
- sono esclusi dal computo delle superfici urbanizzate (ART.38, Nla PTCP):
- 1 - ambiti agricoli di valore paesaggistico e ambientale
- fascia di rispetto corsi d'acqua del reticolo idrico:

Calcolo Superficie Urbanizzata

S.T.	Superficie territoriale del Comune (fonte ISTAT)	mq	23.268.186
A.U.	Area Urbanizzata	mq	85.892
I.C.S.	Indice dei consumi di suolo (% A.U./S.T.)	%	0,37 %
classe ICS	Dozzo del Liro appartiene all'ambito n°1 Alto Lario	mq	A
L.A.E.(%)	Limite % ammissibile di espansione (% di A.U.)	%	6,00%
L.A.E.(mq)	Superficie ammissibile di espansione (A.U. X L.A.E.)	mq	5.153,5
I.Ad. (%)	Incremento massimo addizionale delle espansioni (art.40, comma 6 Nla del P.T.C.P)	%	0,0 %
I.Ad. (mq)	Incremento massimo addizionale delle espansioni (art.40, comma 6 Nla del P.T.C.P)	mq	0
Superficie Ammissibile di Espansione - S.A.E. = A.U.x (L.A.E. + I.Ad.)		mq	5.153,5

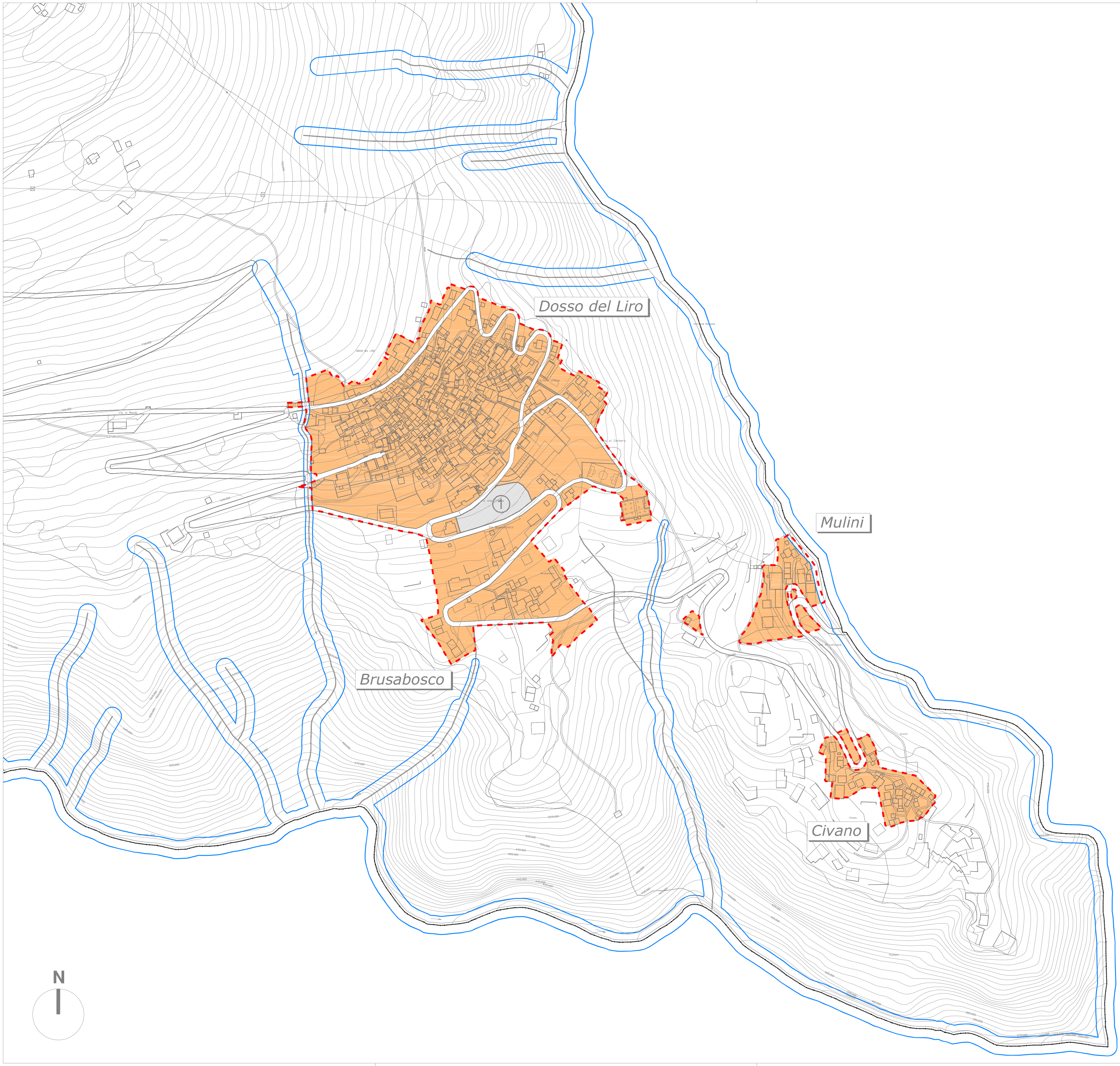

COMUNE DI DOZZO DEL LIRO
PROVINCIA DI COMO

PGT

PIANO DI GOVERNO DEL TERRITORIO

(ai sensi dell'art.4 LR 12/2005 e similari e art.6 DLgs 4/2008)



 ARCH studio via Unione, 10 - 22063 Cantù (CO) tel. 031/710183 - fax 031/3516169	tecnico	tecnico	
	Arch. Folco Sirtori via C.Battisti,18 - 22020 Gironico(CO) tel. 031/440062 - fax 031/4492787	adozione	approvazione
data ottobre 2013 aggiornamento			

DdP / Documento di Piano	tavola
contenuto	scala
Verifica dell'indice di consumo di suolo	1:2000
07	