LEGENDA

- Aree vulnerabili dal punto di vista idraulico
- Area vulnerabili per instabilità
- Area vulnerabili dal punto di vista idrogeologico

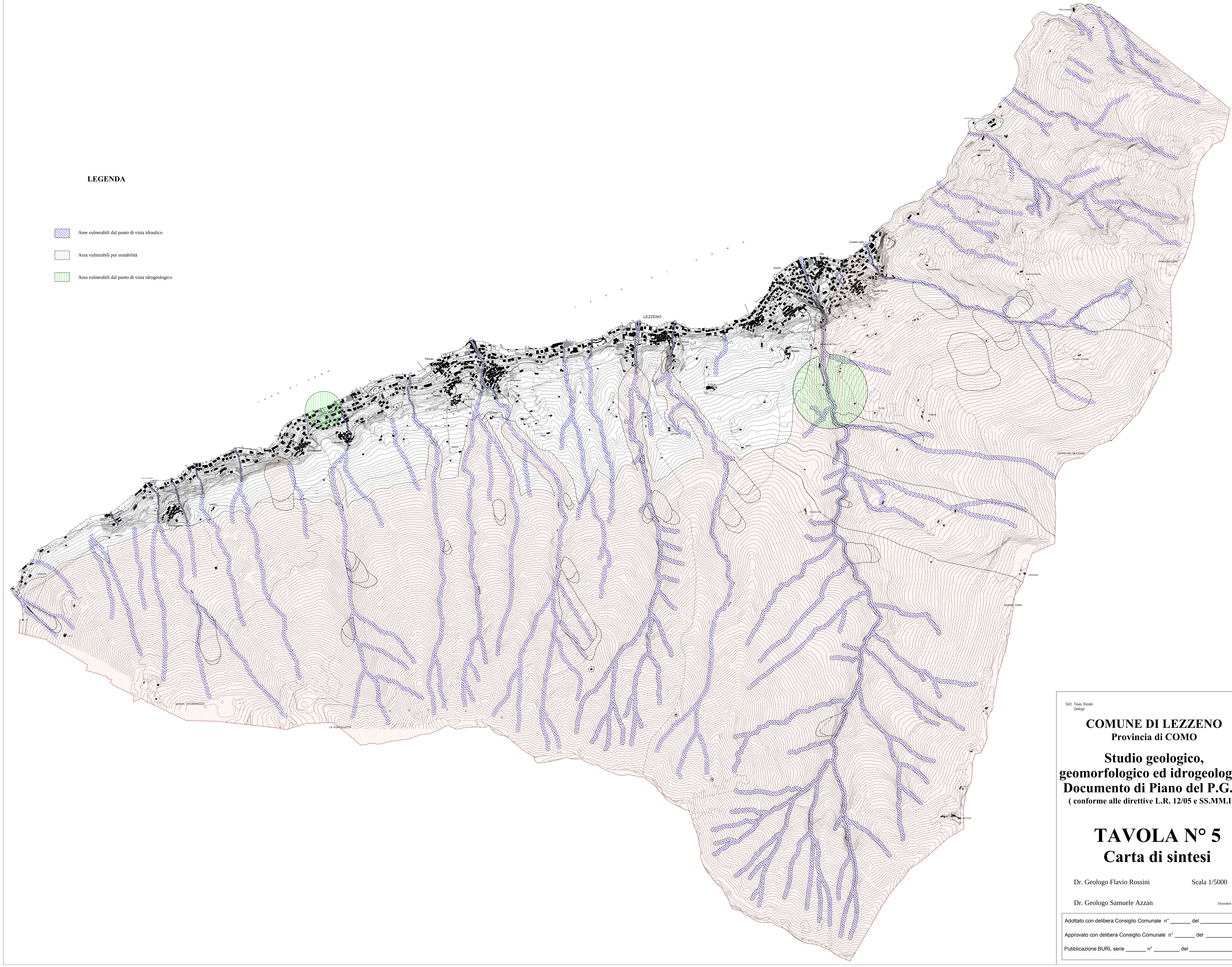

Dott. Flavio Rossini
Geologo

COMUNE DI LEZZENO
Provincia di COMO

Studio geologico, geomorfologico ed idrogeologico
Documento di Piano del P.G.T.
(conforme alle direttive L.R. 12/05 e SS.MM.II.)

TAVOLA N° 5
Carta di sintesi

Dr. Geologo Flavio Rossini — Scala 1/5000

Dr. Geologo Samuele Azzan — Dicembre 2012

Adottato con delibera Consiglio Comunale n° _______ del _____________

Approvato con delibera Consiglio Comunale n° _______ del ___________

Pubblicazione BURL serie _______ n° ________ del _________________