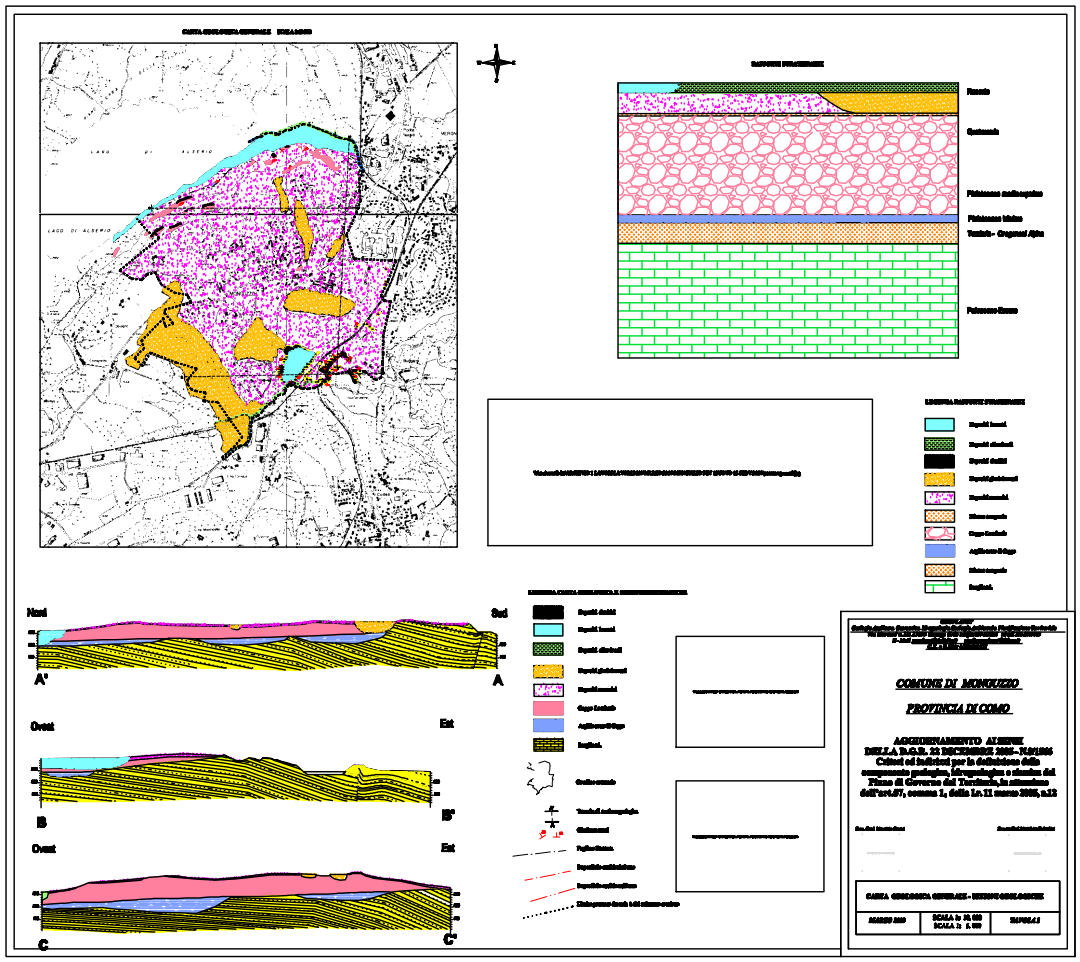
LAGO DI ALSERIO
Nord
Sud
A'
A
Ovest
Est
B
B'
Ovest
Est
C
C'
COMUNE DI MONGUZZO
PROVINCIA DI COMO
AGGIORNAMENTO AI SENSI
DELLA D.G.R. 22 DICEMBRE 2005 - N.8/1566
Criteri ed indirizzi per la definizione della componente geologica, idrogeologica e sismica del Piano di Governo del Territorio, in attuazione dell'art.57, comma 1, della Lr.11 marzo 2005, n.12
CARTA GEOLOGICA GENERALE - ISTITUTO GEOLOGICO
MARZO 2009
SCALA 1: 10.000
SCALA 1: 5.000
TAVOLA 1