

- Richieste di variante **Te** codice richiesta
- Confine comunale
- Ambiti di trasformazione/riqualificazione
- Servizi di livello comunale**
- Attrezzature esistenti
- Attrezzature in progetto
- Nuclei di antica formazione**
- Nuclei di antica formazione - art.15 PDR
- Ambiti di tessuto urbano consolidato**
- Habitat di completamento - art. 16 PDR
- Ambiti di significato ambientale - art. 17 PDR
- Campeggi - art. 21 PDR
- Aree destinate all'agricoltura**
- Ambiti ad elevata naturalità: Aree prative e montane - art. 22 PDR
- Ambiti ad elevata naturalità: Aree vegetative - art. 22 PDR
- Zone agricole - art.18 PDR

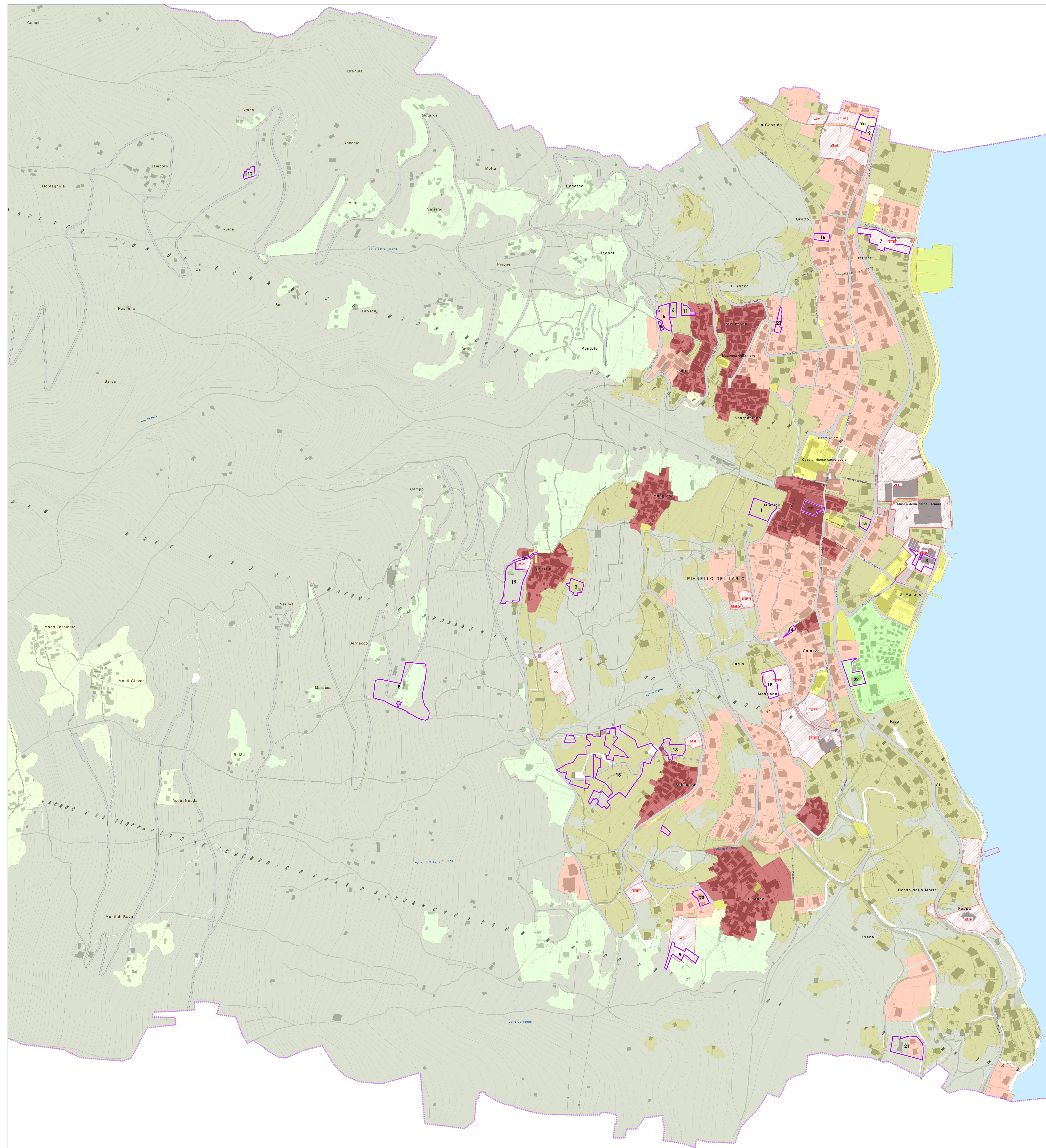

Variante puntuale al PGT - 2016



**COMUNE DI
PIANELLO DEL LARIO**
PROVINCIA DI COMO

LUGLIO 2015
AGG. OTTOBRE 2016

SINDACO
ASSESSORE ALL'URBANISTICA
SEGRETARIO COMUNALE
RESPONSABILE DEL SERVIZIO



ADOPTATO CON DELIBERAZIONE DI CONSIGLIO COMUNALE N° 38 DEL 13 NOVEMBRE 2015
APPROVATO CON DELIBERAZIONE DI CONSIGLIO COMUNALE N° 31 DEL 7 OTTOBRE 2016

Pr 1 - Carta unica con individuazione delle istanze di sensi dell'art. 13 comma 1 LR 12/05

PGT variante

GIAN ANDREA MASPES
architetto - urbanista
PIETRO MASPES
Pagine

SMA ASSOCIATO MAPRES
ARCHITETTURA - INGEGNERIA
PIANIFICAZIONE E AMBIENTE
SONDRIO - VIA ALESSI 12 - TEL. 0342 515 388
info@studiomaspes.it - www.studiomaspes.it

Piano delle Regole

1
QUADRO UNICO
SCALA: 1:2.000