

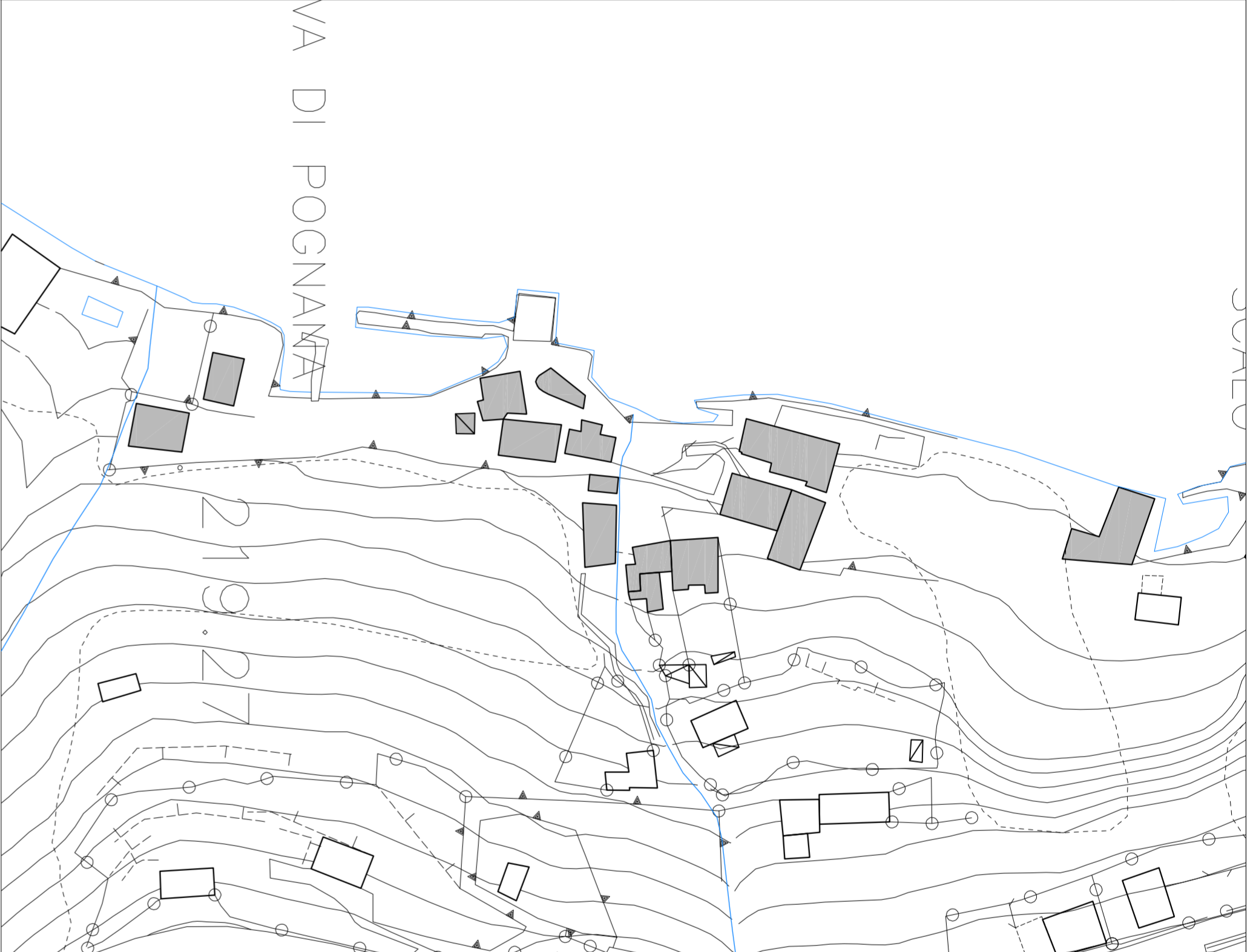

QUARZANO

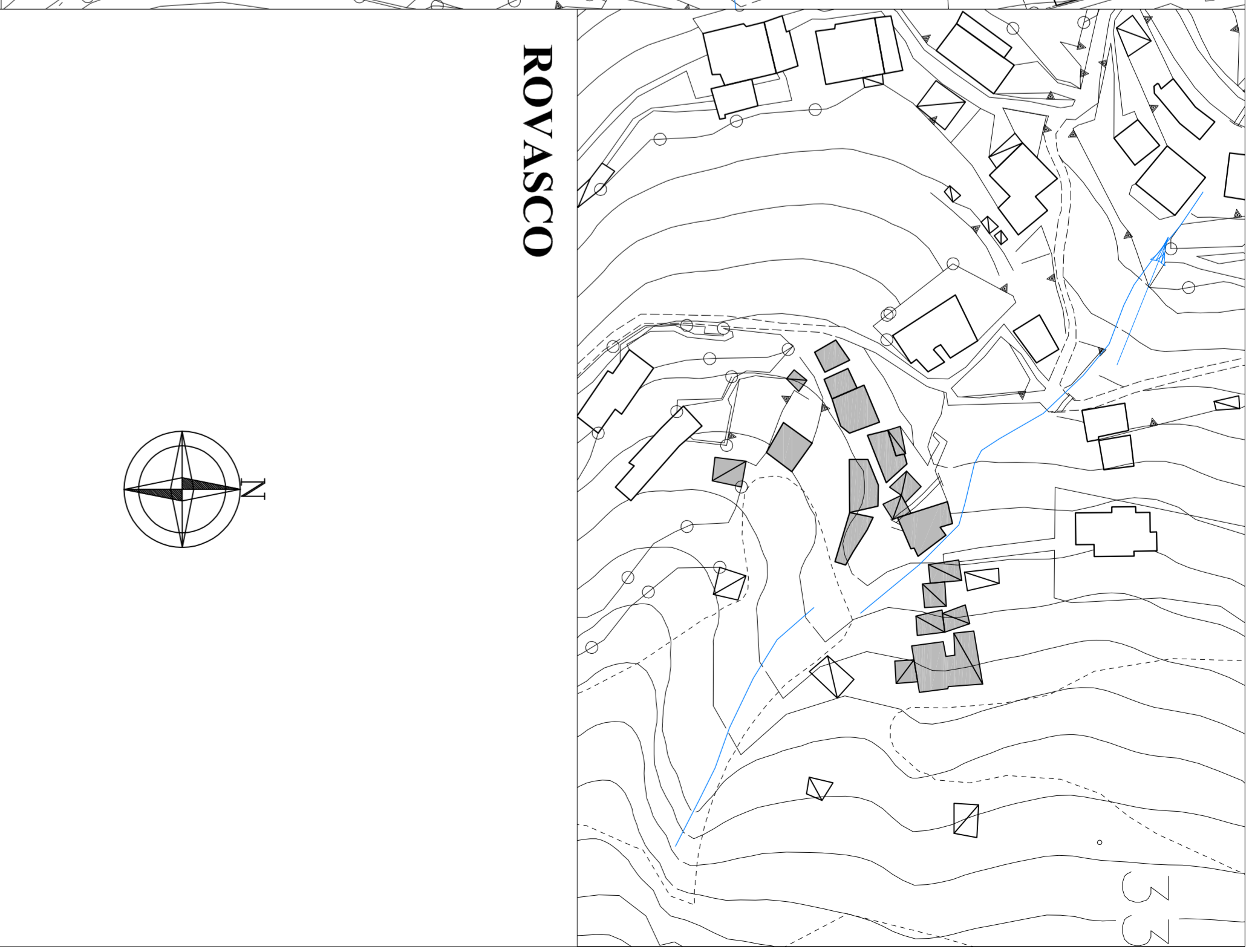

RIVA



ROVASCO

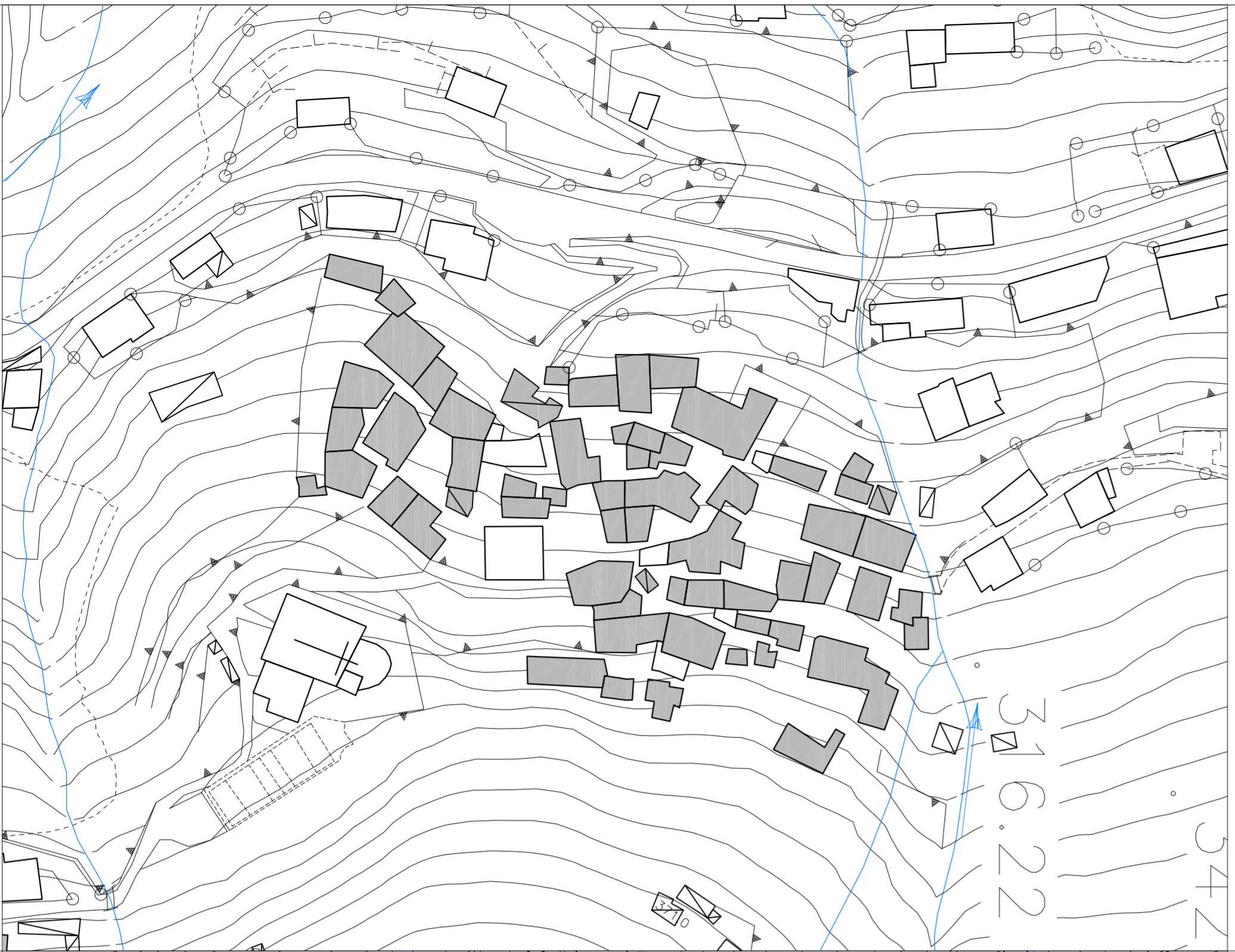

POGNANA

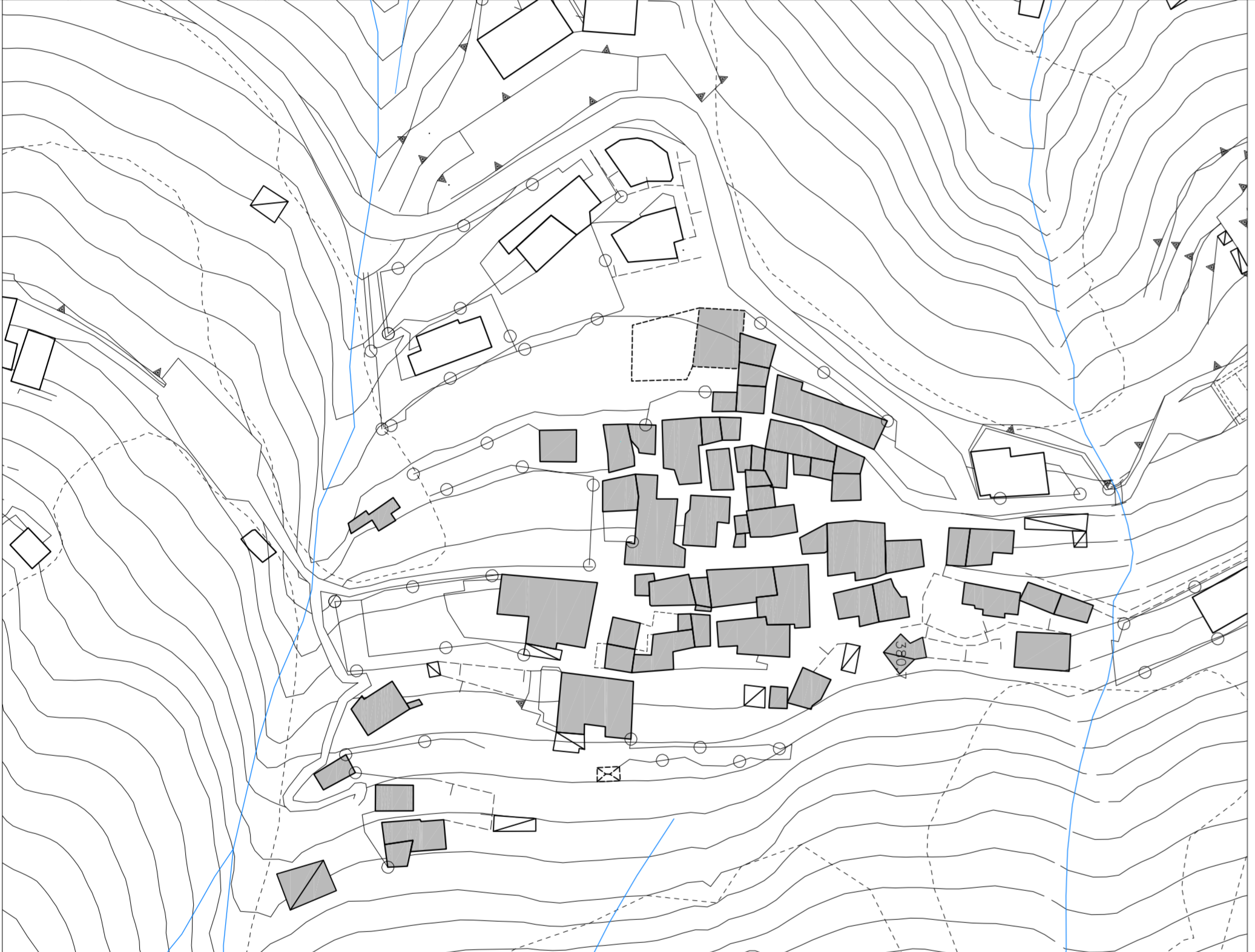

CANZAGA

Base: Aerofotogrammetrica redatta dallo Studio Bangiola cartografia avanzata e GIS - via Trento, 10 - 22063 Cantù (CO)
Volo effettuato in data: 15/03/2001 - Aggiornamento cartografico: dicembre 2008

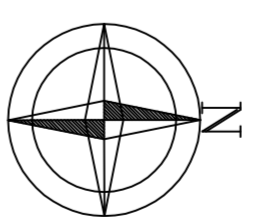

Comune di Pognana Lario
(Provincia di Como)



**PIANO DI GOVERNO
DEL TERRITORIO**

**DOCUMENTO DI PIANO
FASE RICOGNITIVA - CONOSCITIVA**

INQUADRAMENTO TERRITORIALE
Territorio comunale: Nuclei di antica formazione

A1.7

SCALA: 1: 1.000

settembre 2009

Progettazione urbanistica:

Dott. arch. Giuseppe Tettamanzi *isr. albo di Como n° 165-A*

Dott. arch. Giovanna Moretti *isr. albo di Como n° 1984-A*

con
Dott. arch. Nicola Tettamanzi *isr. albo di Como n° 2254-A*

Valutazione Ambientale Strategica I.A.S.:

Dott. arch. Giuseppe Tettamanzi *isr. albo di Como n° 165-A*

Dott. arch. Giovanna Moretti *isr. albo di Como n° 1984-A*

con
Dott. arch. Marco Malinverno *isr. albo di Como n° 2121-A*

| | |
|---------------------------|-------------------------|
| ADOZIONE | D.C.C. 02.02.2009 n° 2 |
| COMPARIBILITA' P.T.C.P. | 09.06.2009 n. 23/28293 |
| OSSERVAZIONI/APPROVAZIONE | D.C.C. 31.08.2009 n° 20 |

Il Sindaco

Il Segretario Comunale