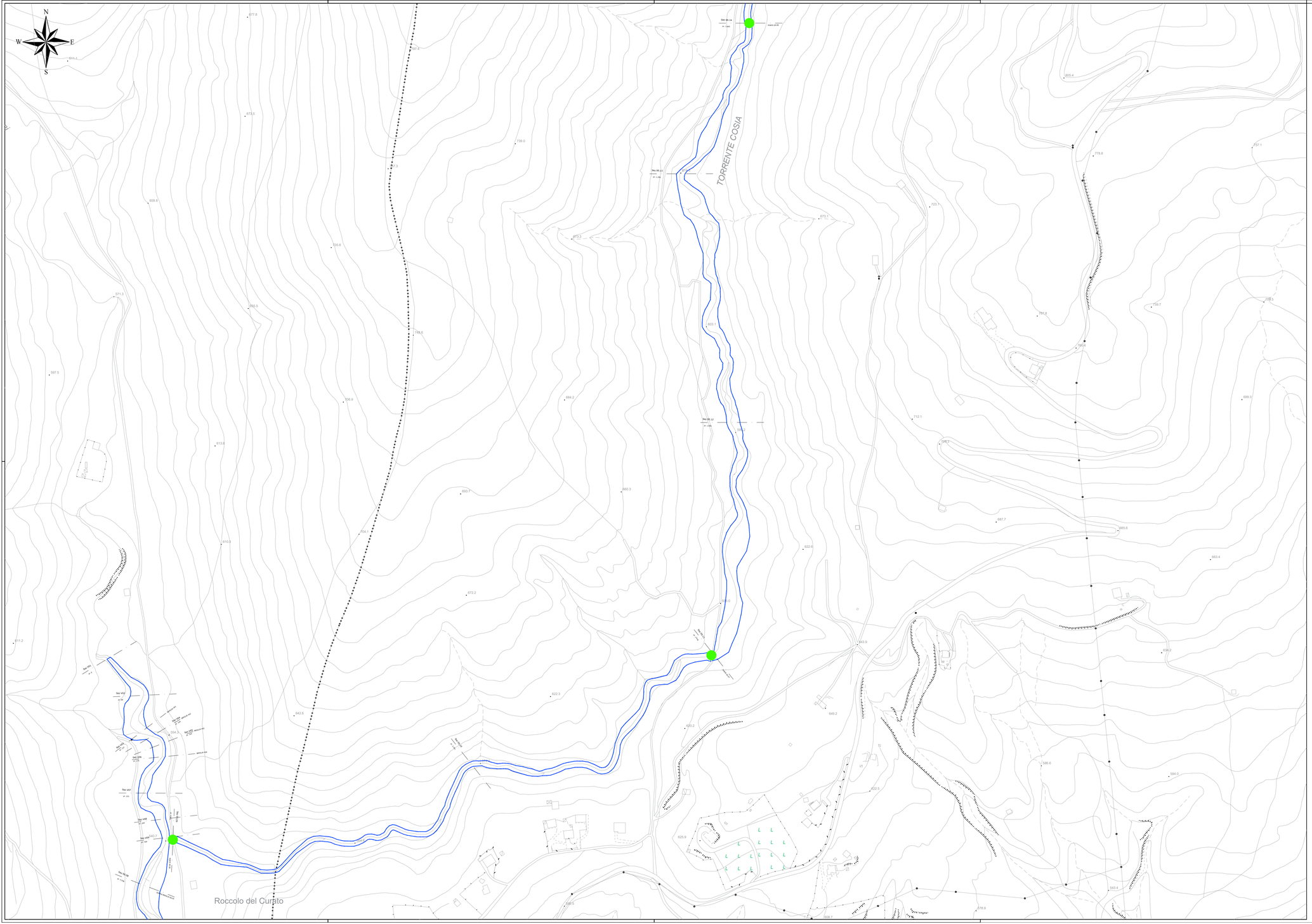

LEGENDA

- Aree di allagamento per tempo di ritorno T=200 anni
- Ponte adeguato
- Ponte in pressione con franco >= 1 m da quota strada
- Ponte in pressione con franco <= 1 m da quota strada

Regione Lombardia

PROGETTO DI FATTIBILITA' TECNICO ECONOMICA PER LA MITIGAZIONE DEL RISCHIO IDROGEOLOGICO ED IDRAULICO DEL TORRENTE COSIA

VISTA la d.g.r. del 11 luglio 2016, n. 5399, di approvazione del "Programma per la progettazione degli interventi strutturali e prioritari nelle aree a rischio idrogeologico molto elevato nonchè conseguenti a calamità naturali", che prevede di finanziare la progettazione di interventi urgenti e prioritari;
VISTO il d.d.g. 20 settembre 2016, n. 9081 "Individuazione degli enti attuatori degli interventi previsti dalla d.g.r. 11 luglio 2016, n. X/5399 - programma per la progettazione degli interventi strutturali e prioritari nelle aree a rischio idrogeologico molto elevato nonché conseguenti a calamità"

Comune di Albavilla

Comune di Albese con Cassano

Comune di Como

Comune di Tavernerio

PROGETTO DI FATTIBILITA'

Committente

COMUNE DI TAVERNERIO
TAVERNERIO - VIA PROVINCIALE, 45

Oggetto

Aree allagamento
T 200 anni

Progettista

P.I.E. PIFFERI Matteo
COMO - VIA CANTONIGA, 2/A
Collegio dei Periti Industriali di Como n. 2207

Data

Luglio 2018

Scala

1:2.000

Tavola

6.5