Comune di Torno
Provincia di Como

Piano di Governo del Territorio

progettista
arch. giovanni franchi

collaboratori
arch. barbara floris
arch. irene magni

ottobre 2013

adozione Consiglio Comunale
delibera n. del

il sindaco *il segretario* *il tecnico*

Documento di Piano

DP6.1 Il paesaggio

scala 1:5000

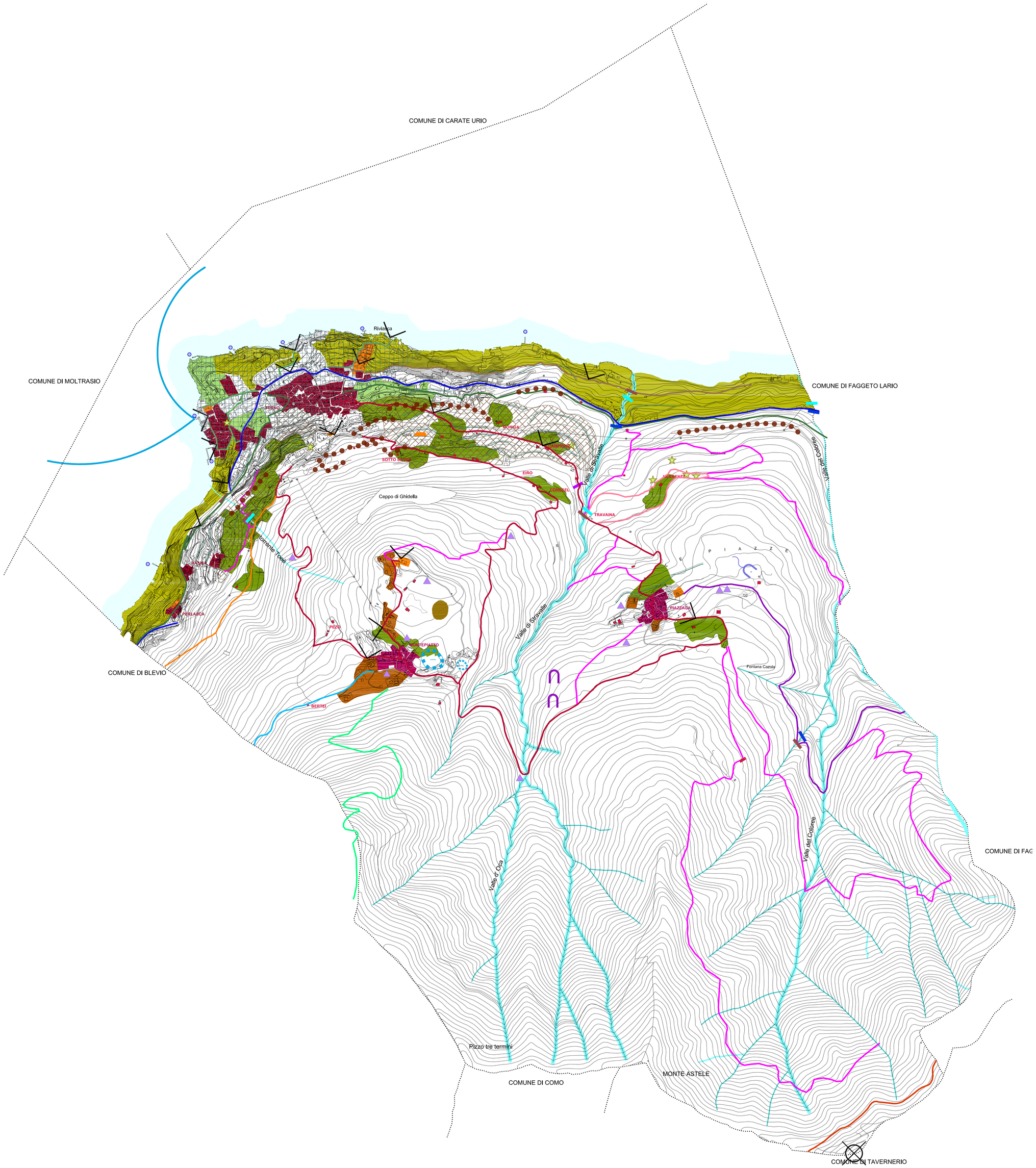

LEGENDA

- CONFINE COMUNALE

SISTEMA INSEDIATIVO E INFRASTRUTTURALE DI VALENZA STORICO ED AMBIENTALE

- NUCLEI STORICI
- AGGREGATI RURALI
- EDIFICI RURALI
- VILLE STORICHE E PARCO DI PERTINENZA — PTCP - tav. A2b - IL PAESAGGIO; ELEMENTI STORICO-CULTURALI; P6.26 - edificio storico culturale - VILLA PLINIANA; P6.27 - edificio storico culturale - VILLA TAVERNA
- VILLE
- EDIFICI PLURIPIANO (Monteplatto - Piazzaga) — AMBITI CON CARATTERI ARCHITETTONICI/AMBIENTALI RICONOSCIUTI DALLA POPOLAZIONE CHE CONTRIBUISCONO A DEFINIRE L'IDENTITA' DEL TERRITORIO
- SANTUARI, CHIESE, EDICOLE, CIMITERI — PTCP - tav. A2b IL PAESAGGIO; ELEMENTI STORICO-CULTURALI; P10.72 - luogo di culto - CHIESA DI SAN GIOVANNI BATTISTA; P10.73 - luogo di culto - CHIESA DI SANTA TECLA; P10.74 - luogo di culto - ORATORIO DI VISITAZIONE DI MARIA
- PIAZZE E PERCORSI PUBBLICI

VIABILITA' STORICA, DI FRUIZIONE PANORAMICA E PAESAGGISTICA
RETE DI MOBILITA' DOLCE E TRACCIATI GUIDA PAESAGGISTICI

TRACCIATI STORICI

- VIA REGIA — PTR - tav. E - VIABILITA' DI RILEVANZA PAESISTICA
- PERCORSO PEDONALE ALL'INTERNO DEL NUCLEO ANTICA FORMAZIONE
- PERCORSO PIAZZA SAN GIOVANNI - VILLA PLINIANA
- PERCORSO TORNO - BLEVIO
- PERCORSO PIAZZAGA - MOLINA
- PERCORSO TORNO - PIAZZAGA - MONTEPIATTO

TRACCIATI DI FRUIZIONE PANORAMICA E PAESAGGISTICA

- exSS583 LARIANA — PTR - tav. E - VIABILITA' DI RILEVANZA PAESISTICA; PTCP - tav. A2b - IL PAESAGGIO
- PERCORSO MONTEPIATTO - BLEVIO - BRUNATE
- PERCORSO MONTEPIATTO - CROCE D'ANDRONA - BRUNATE
- PERCORSO TRAVAINA - NEGRENZA
- PERCORSO PAESAGGISTICO

RETE DI MOBILITA' DOLCE E TRACCIATI GUIDA PAESAGGISTICI

- BALCONE LOMBARDO — PTR - tav. E - VIABILITA' DI RILEVANZA PAESISTICA; PTCP - tav. A2b - IL PAESAGGIO
- LINEE DEI SERVIZI DI NAVIGAZIONE DEI LAGHI LOMBARDI — PTR - tav. E - VIABILITA' DI RILEVANZA PAESISTICA; PTCP - tav. B3.2 - TRASPORTO PUBBLICO LOCALE E NAVIGAZIONE
- PUNTI ATTRACCO DIPORTO PUBBLICO-PRIVATO ESISTENTI
- PONTE PEDONALE IN MURATURA A SECCO
- PORTA TRAVAINA
- SITO DI INTERESSE ARCHEOLOGICO — ritrovamento vari oggetti: loc. Rivilasca (proprietà Grasselli), loc. Campione, loc. Negrenza; massi avelli: loc. al Maas, loc. Rasina, loc. Cascina Negrenza, loc. al Piazz; resti delle mura del castello in via Castello

SISTEMA DEL PAESAGGIO

- AMBITO PREVALENTEMENTE AGRICOLO
- AMBITO PREVALENTEMENTE A BOSCO
- CORSI D'ACQUA - VALLE E TORRENTE Coloreè - Stravalle - Toeè
- CASCATA - RAPIDE
- LAGO DI COMO
- PROMONTORIO — PTCP - tav. A2b IL PAESAGGIO; ELEMENTI DEL PAESAGGIO; A12.2 - promontorio - PUNTA DI TORNO
- TERRAZZAMENTI

ELEMENTI FISICO-MORFOLOGICI, NATURALISTICI, PAESAGGISTICI

- FORME DI VERSANTE-ORLO DI SCARPATA MORFOLOGICO (piano geologico - CARTA GEOMORFOLOGICA)
- FORME DI VERSANTE-ORLO DI TERRAZZO MORFOLOGICO (piano geologico - CARTA GEOMORFOLOGICA)
- FORME GLACIALI-MASSO ERRATICO (piano geologico - CARTA GEOMORFOLOGICA)
- MONUMENTO NATURALE - PIETRA PENDULA (L.R. 86/1983)
- FORME CARSICHE-INGHIOTTITOIO (piano geologico - CARTA GEOMORFOLOGICA)
- FORME CARSICHE-DOLINA (piano geologico - CARTA GEOMORFOLOGICA)
- FORME CARSICHE-CARSISMO SUPERFICIALE (piano geologico - CARTA IDROGEOLOGICA)
- FORME CARSICHE-GROTTA (piano geologico - CARTA IDROGEOLOGICA)
- FORME ANTROPICHE-CAVA ABBANDONATA (piano geologico - CARTA GEOMORFOLOGICA)

LUOGHI DI PERCEZIONE DEL PAESAGGIO

- PUNTO PANORAMICO — PTCP - tav. A2b IL PAESAGGIO; ELEMENTI PAESAGGISTICI; P16.106 - punto panoramico - SANTUARIO DEL MONTEPIATTO; P16.107 - punto panoramico - PUNTA DI TORNO
- BELVEDERE E VISUALI SENSIBILI — PPR - tav. E VIABILITA' DI RILEVANZA PAESISTICA; 35 - VETTA DEL MONTE BOLETTO