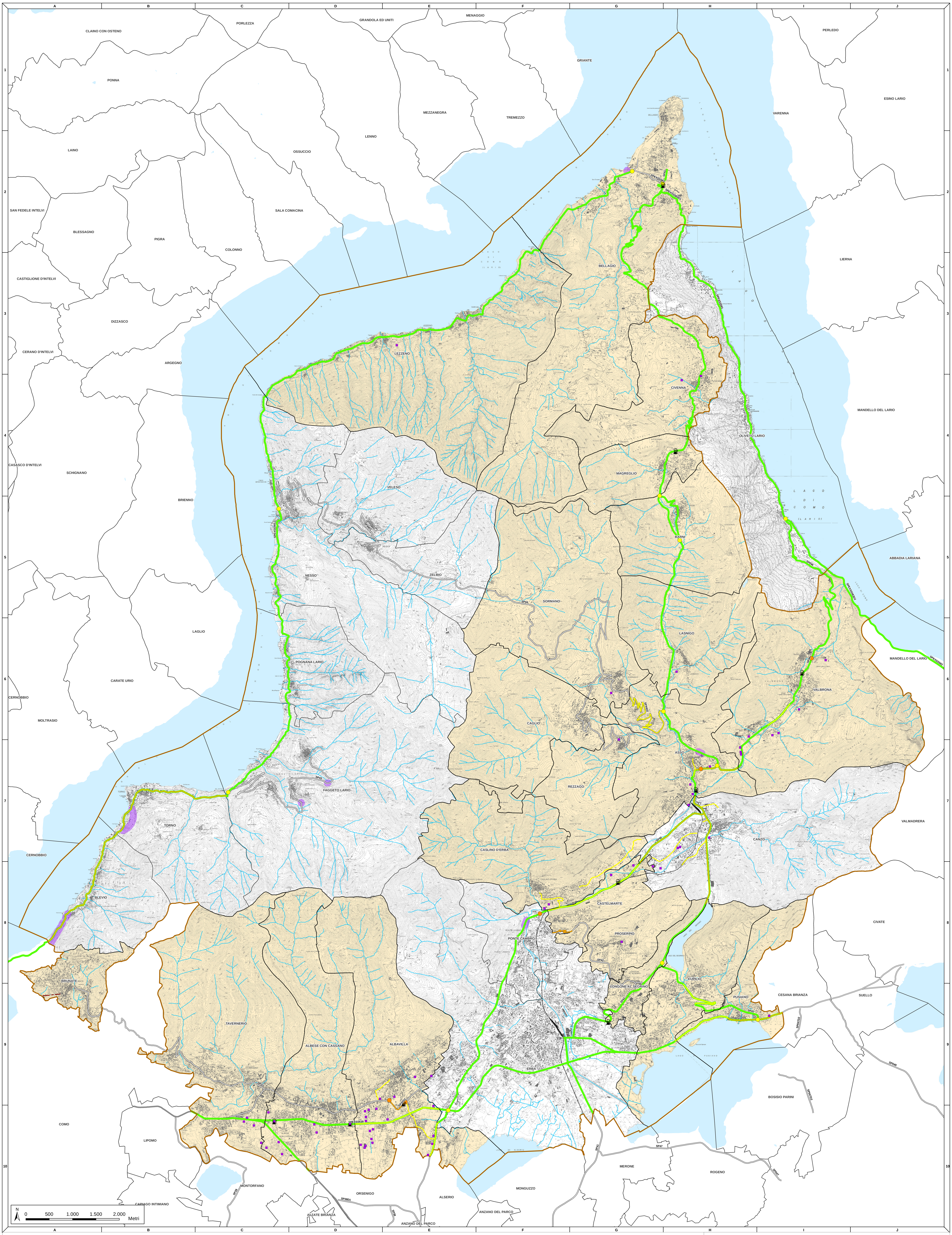

Strade a rischio

- Tratti della rete viaria soggetti a rischio medio
- Tratti della rete viaria soggetti a rischio moderato
- Viabilità principale utilizzata per il trasporto merci pericolose

Incrocio a rischio

- Medio
- Moderato

- Industrie
- Distributore Carburante

Rete stradale, ferroviaria e funicolare

- Strada Statale
- Strada Provinciale
- Ferrovia
- Funicolare
- Galleria

Risorse idriche

- Rete idrografica
- Laghi

Limiti amministrativi

- Limite Comunale
- Comune oggetto del Piano Comunale di Protezione Civile
- Comunità Montana Triangolo Lariano

Comunità Montana Triangolo Lariano

Provincia di Como

Progettazione:

art ambiente risorse territorio
www.artambiente.org

PIANO COMUNALE DI PROTEZIONE CIVILE

CODICE ELABORATO	SCALA
01 00 05C	1:25.000

NOME ELABORATO: **CARTA DEL RISCHIO TRAFFICO E TRASPORTO MERCI PERICOLOSE**

NUMERO ELABORATO: **TAV.1**

REV.	DATA	MOTIVO	REDATTO	VERIFICATO	APPROVATO
1	Maggio 2013	REVISIONE A SEGUITO DI OSSERVAZIONI	Alessia Lerz	Giancarlo Villa	Giovanni Carra
0	Aprile 2013	PRIMA EMISSIONE	Alessia Lerz	Giancarlo Villa	Giovanni Carra