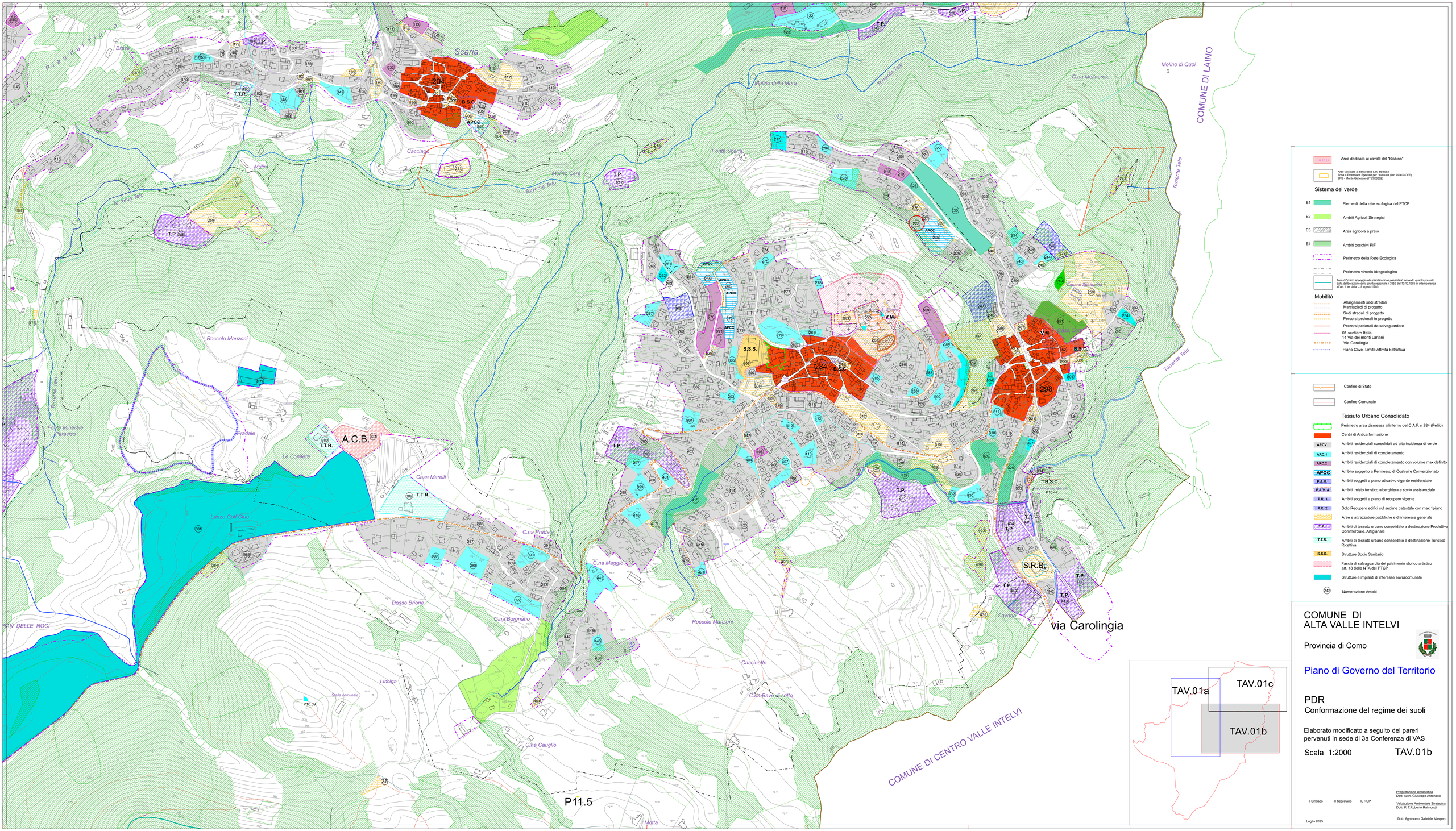

A.C.B. Area dedicata ai cavalli del "Bisbino"

Aree vincolate ai sensi della L.R. 86/1983
Zona a Protezione Speciale per l'avifauna (Dir. 79/409/CEE)
ZPS - Monte Generoso (IT 2020021)

Sistema del verde

- E1 Elementi della rete ecologica del PTCP
- E2 Ambiti Agricoli Strategici
- E3 Area agricola a prato
- E4 Ambiti boschivi PIF
- Perimetro della Rete Ecologica
- Perimetro vincolo idrogeologico
- Area di "primo appoggio alla pianificazione paesistica" secondo quanto previsto dalla deliberazione della giunta regionale n 3659 del 10.12.1985 in ottemperanza all'art. 1 ter della L. 8 agosto 1985

Mobilità

- Allargamenti sedi stradali
- Marciapiedi di progetto
- Sedi stradali di progetto
- Percorsi pedonali in progetto
- Percorsi pedonali da salvaguardare
- 01 sentiero Italia
- 14 Via dei monti Lariani
- Via Carolingia
- Piano Cave- Limite Attività Estrattiva

- Confine di Stato
- Confine Comunale

Tessuto Urbano Consolidato

- Perimetro area dismessa allinterno del C.A.F. n 284 (Pellio)
- Centri di Antica formazione
- ARCV Ambiti residenziali consolidati ad alta incidenza di verde
- ARC.1 Ambiti residenziali di completamento
- ARC.2 Ambiti residenziali di completamento con volume max definito
- APCC Ambito soggetto a Permesso di Costruire Convenzionato
- P.A.V. Ambiti soggetti a piano attuativo vigente residenziale
- F.A.V. 4 Ambiti misto turistico alberghiera e socio assistenziale
- P.R. 1 Ambiti soggetti a piano di recupero vigente
- P.R. 2 Solo Recupero edifici sul sedime catastale con max 1piano
- Aree e attrezzature pubbliche e di interesse generale
- T.P. Ambiti di tessuto urbano consolidato a destinazione Produttiva Commerciale, Artigianale
- T.T.R. Ambiti di tessuto urbano consolidato a destinazione Turistico Ricettiva
- S.S.S. Strutture Socio Sanitario
- Fascia di salvaguardia del patrimonio storico artistico art. 18 delle NTA del PTCP
- Strutture e impianti di interesse sovracomunale
- 242 Numerazione Ambiti

COMUNE DI ALTA VALLE INTELVI

Provincia di Como

Piano di Governo del Territorio

PDR
Conformazione del regime dei suoli

Elaborato modificato a seguito dei pareri pervenuti in sede di 3a Conferenza di VAS

Scala 1:2000 TAV.01b

Il Sindaco Il Segretario IL RUP

Progettazione Urbanistica
Dott. Arch. Giuseppe Antonacci

Valutazione Ambientale Strategica
Dott. P. T.Roberto Raimondi

Dott. Agronomo Gabriele Maspero

Luglio 2025