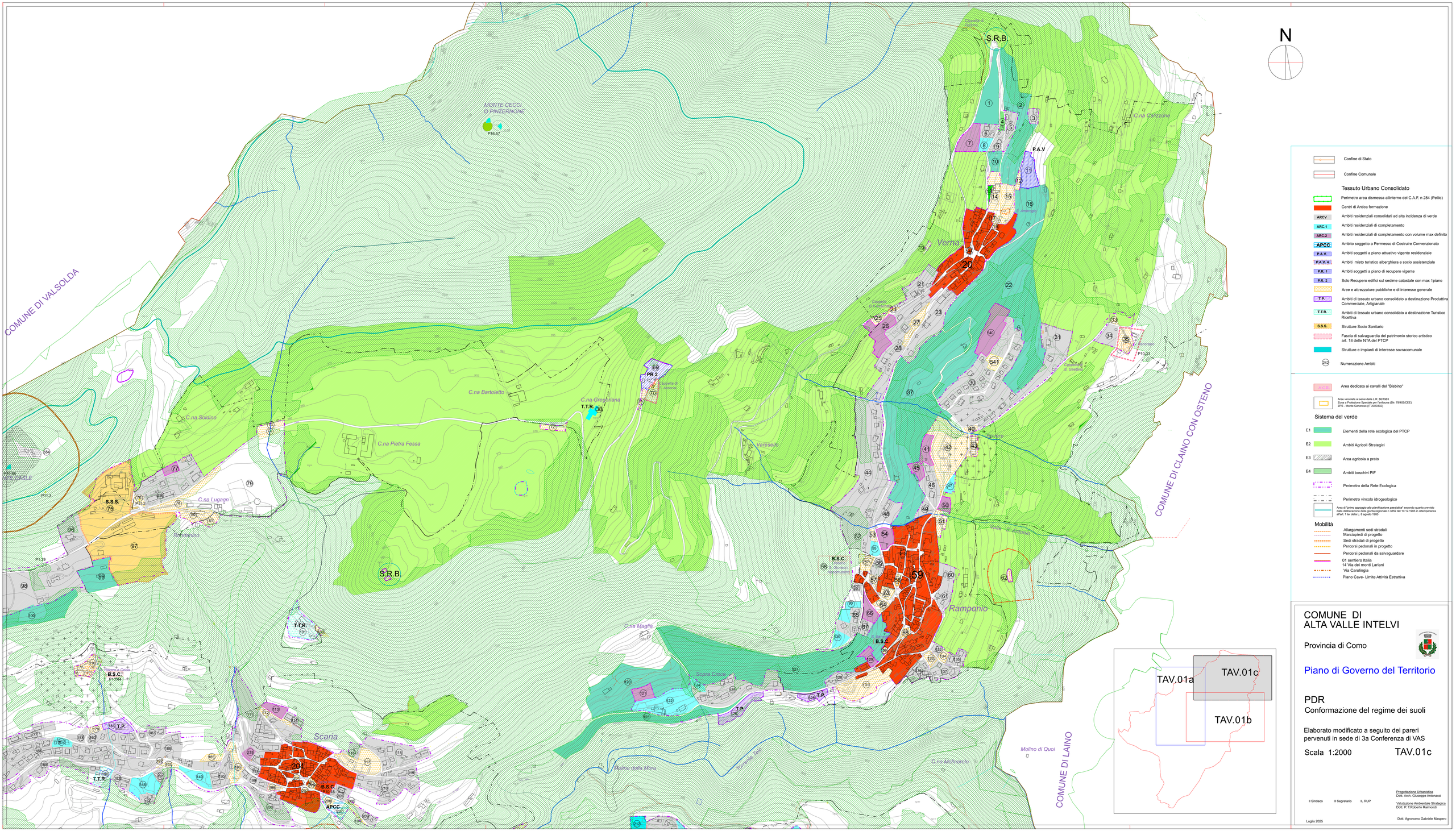

COMUNE DI ALTA VALLE INTELVI

Provincia di Como

Piano di Governo del Territorio

PDR

Conformazione del regime dei suoli

Elaborato modificato a seguito dei pareri pervenuti in sede di 3a Conferenza di VAS

Scala 1:2000 TAV.01c

Il Sindaco Il Segretario IL RUP

Progettazione Urbanistica
Dott. Arch. Giuseppe Antonacci

Valutazione Ambientale Strategica
Dott. P. T Roberto Raimondi

Dott. Agronomo Gabriele Maspero

Luglio 2025