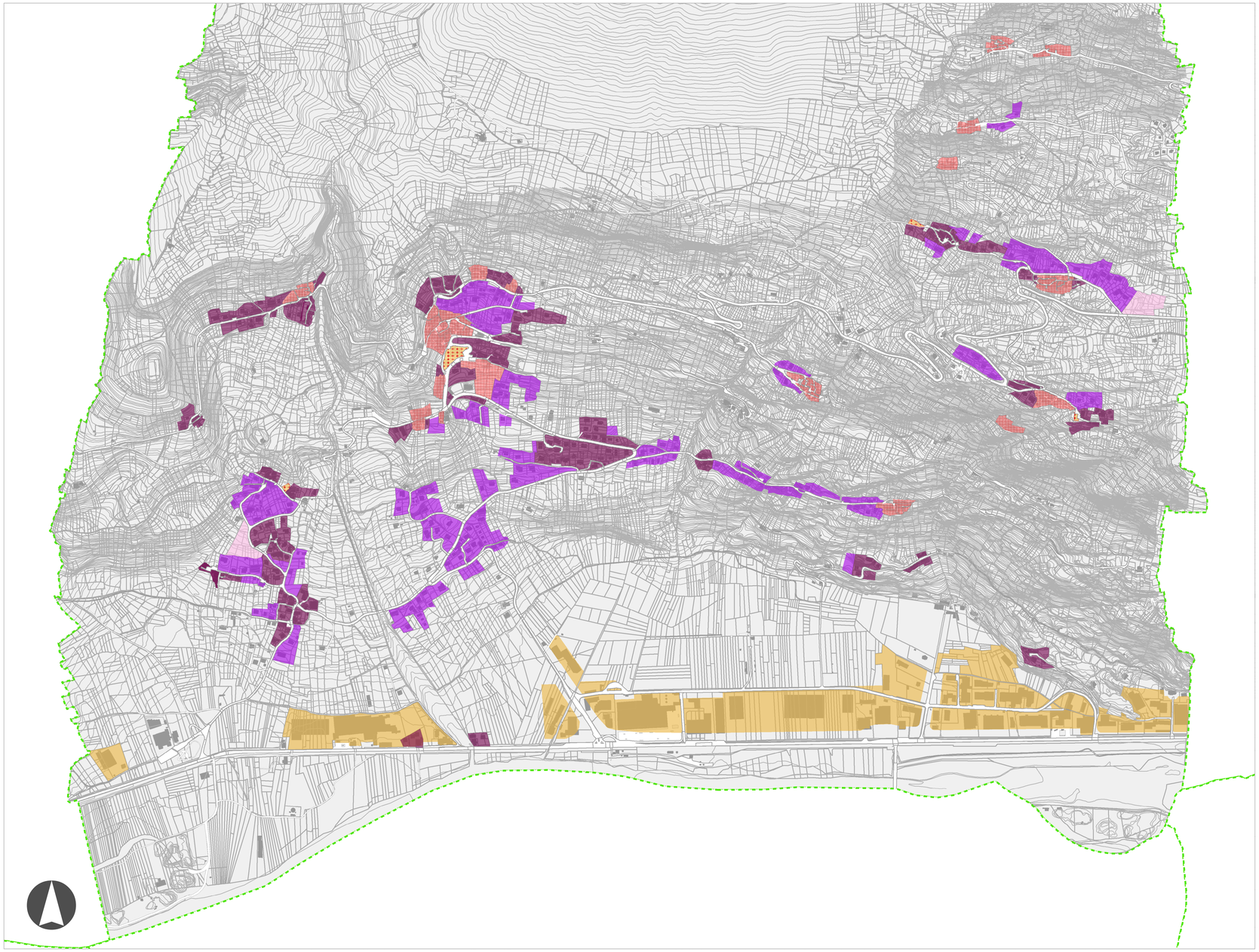

Legenda

Confine comunale

- Confine Comunale

Analisi edificato

- Centri e insedimenti storici
- Edifici di carattere religioso
- Tessuto residenziale a bassa densità
- Tessuto residenziale a media densità
- Tessuto residenziale ad alta densità
- Tessuto produttivo - commerciale

COMUNE DI

CASTIONE ANDEVENNO

Provincia di Sondrio

PGT

Piano di Governo del Territorio *Anno 2012*

DOCUMENTO DI PIANO

DdP 13	***Analisi edificato*** *1:5.000*

Adozione	Deliberazione C.C. n°.....del.....
Approvazione	Deliberazione C.C. n°.....del.....
Pubblicazione	Deliberazione C.C. n°.....del.....

Il Progettista

barri e lizzi
progettazione edilizia
architettura d'interni
barri roberto architetto
barri e lizzi architetti associati
lizzi ugo geometra
23013 Bormio (Sondrio) Italy
Via Roma, 115 - Tel. 0342 903 903
Fax 0342 903 903
E-mail: "info@barrielizzi.it"

Il Sindaco

Il Segretario Comunale

Il Responsabile del Procedimento