

SEZIONE CC'  
scala 1:100

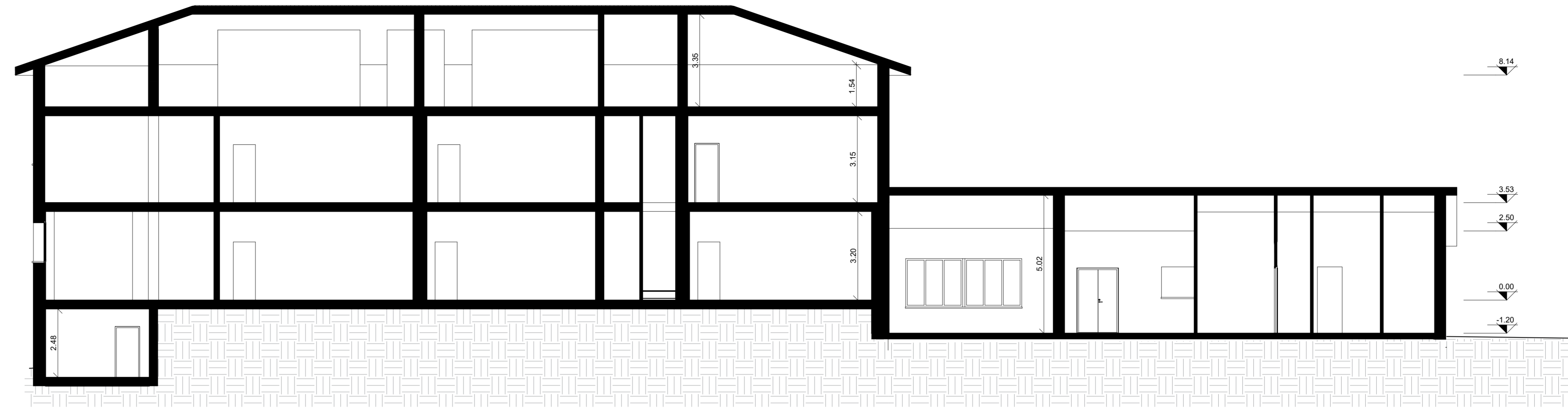

SEZIONE AA'  
scala 1:100

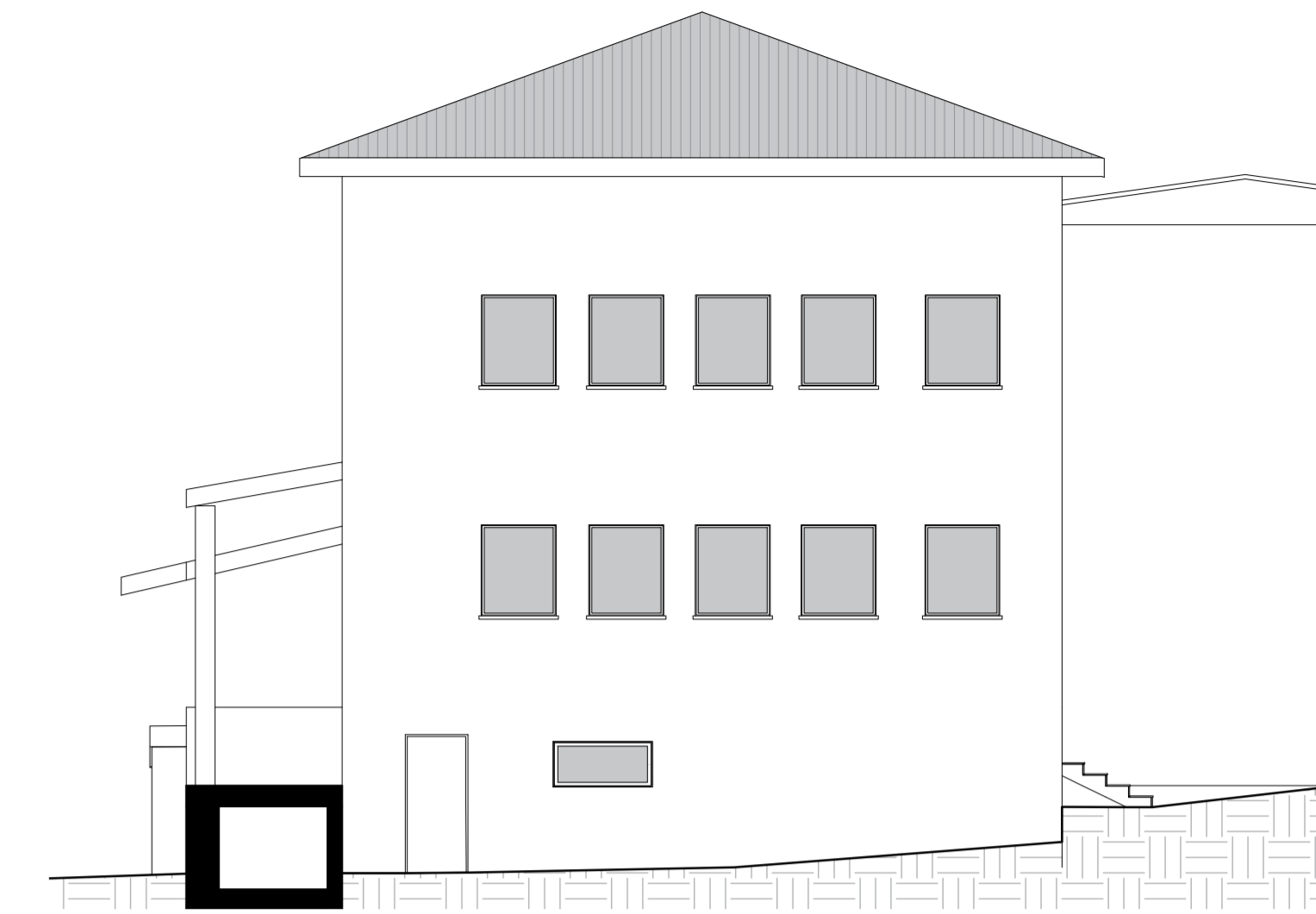

PROSPETTO OVEST  
scala 1:100

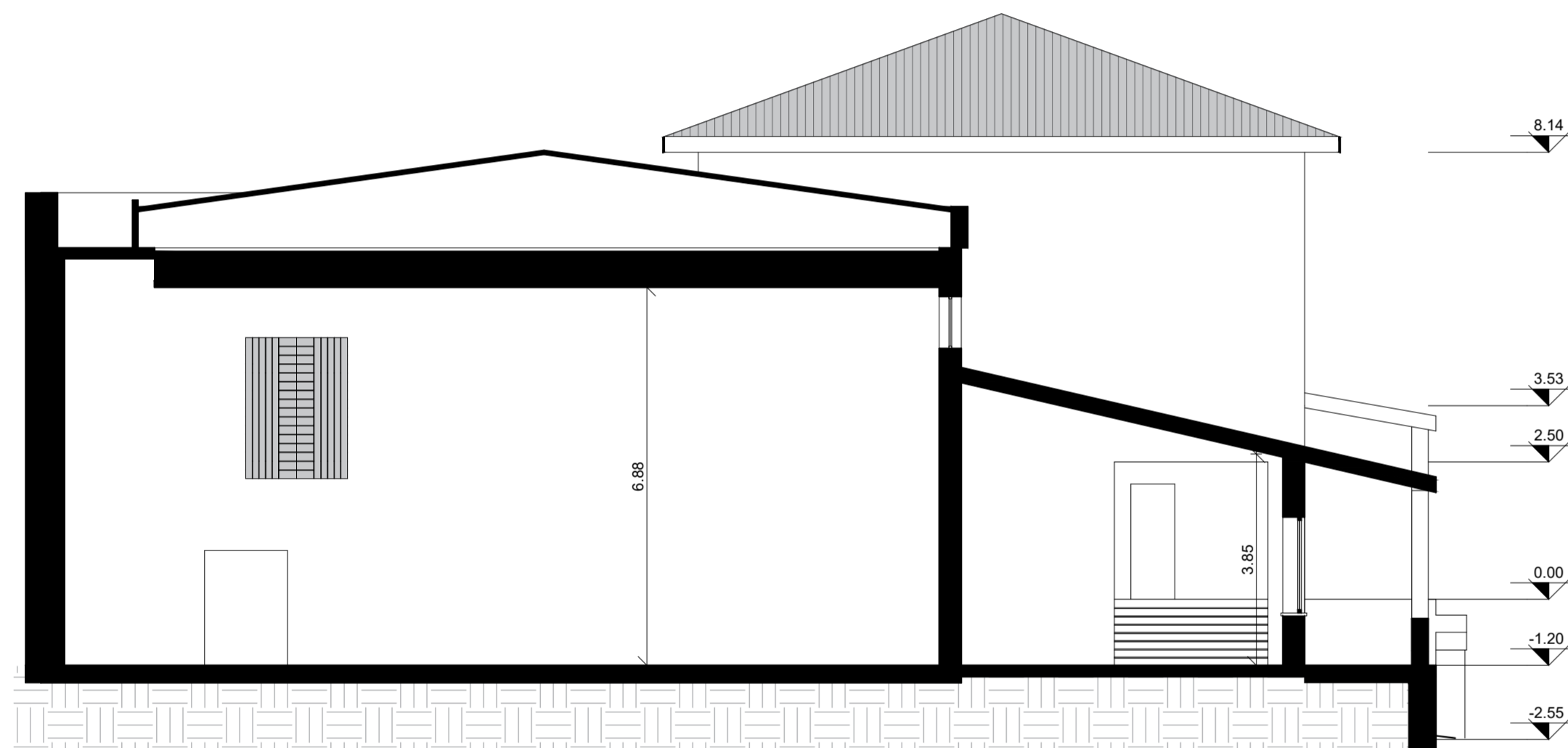

SEZIONE DD'  
scala 1:100

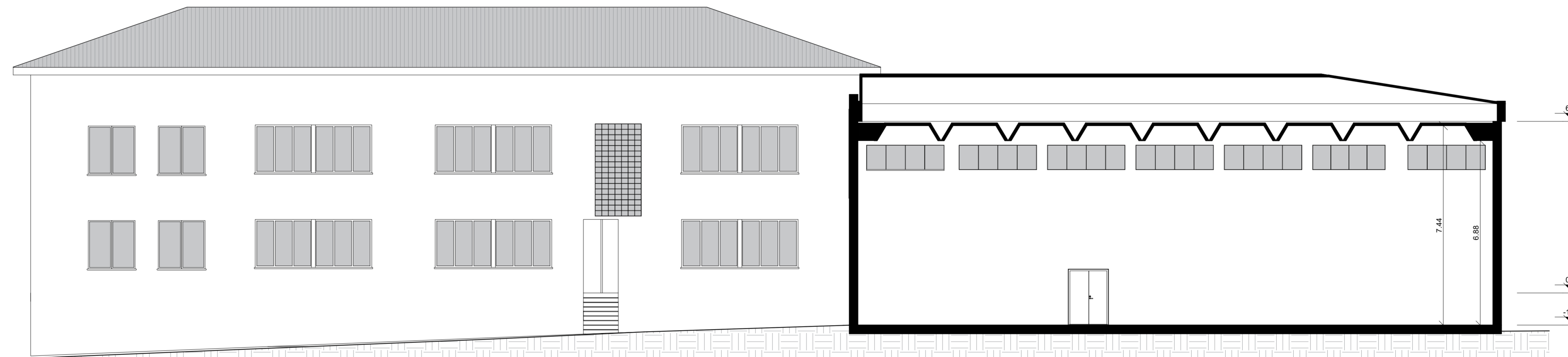

PROSPETTO/SEZIONE BB'  
scala 1:100

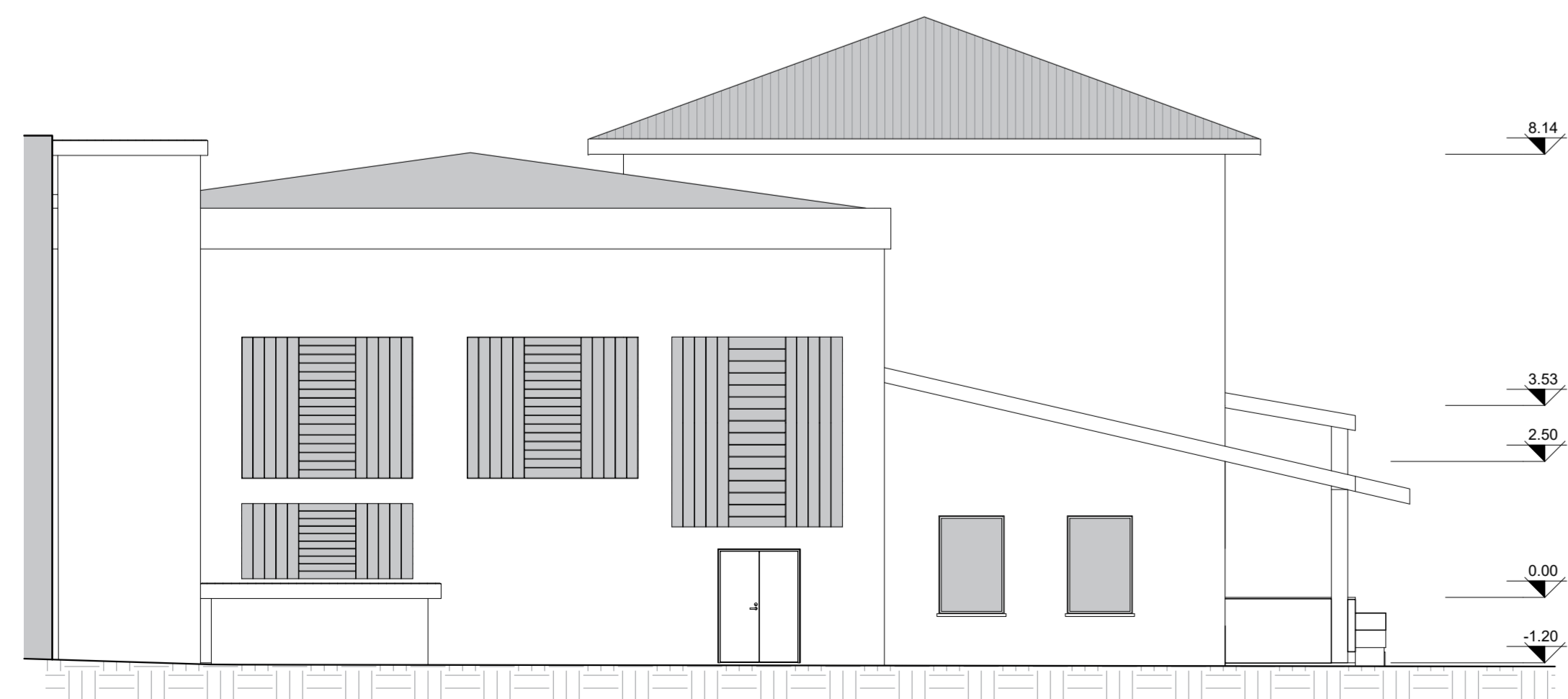

PROSPETTO EST  
scala 1:100



PROSPETTO NORD  
scala 1:100

**COMUNE DI COSIO VALTELLINO**  
Provincia di Sondrio  
P.zza S. Ambrogio n. 21 - 23013 - Cosio Valtellino

INTERVENTO DI ADEGUAMENTO SISMICO E RIQUALIFICAZIONE  
DEL COMPLESSO SCOLASTICO DI COSIO  
CIG: 7721132FAD  
**PROGETTO ESECUTIVO**



ARCHITETTONICO

STATO DI FATTO: SEZIONI E PROSPETTI

ELABORATO:

**E-CE005**

SCALA: 1:100

AGGIORNAMENTO: REV.00 26.09.2019 REV.01 30.11.2019	N° PRATICA: 2019.03	FILE: 2019.03_ESE_AR05_REV01.dwg	DATA: 30 novembre 2019
--	------------------------	-------------------------------------	---------------------------

SERVIZIO LAVORI PUBBLICI E TERRITORIO	RAGGRUPPAMENTO TEMPORANEO DI PROFESSIONISTI:
R.U.P. (Responsabile del Servizio): DOTT. PIERGIORGIO MARTINELLI	MIGLIORE STASS - Studi Associati (Prof. Ing. Mario Romano Migliore, Arch. Anna Paola Migliore, Ing. Stefano Ciaramelli) - Capogruppo Napoli - Via Nuova Caracciolo 40, cap. 80126 - tel. 081/827768
	ARCH. RAFFAELLA CUSANO
	ING. DOMENICO GRECO
	CONSULENTE: AECODE S.R.L. (Modellazione BIM)