

PROSPETTO NORD
scala 1:100

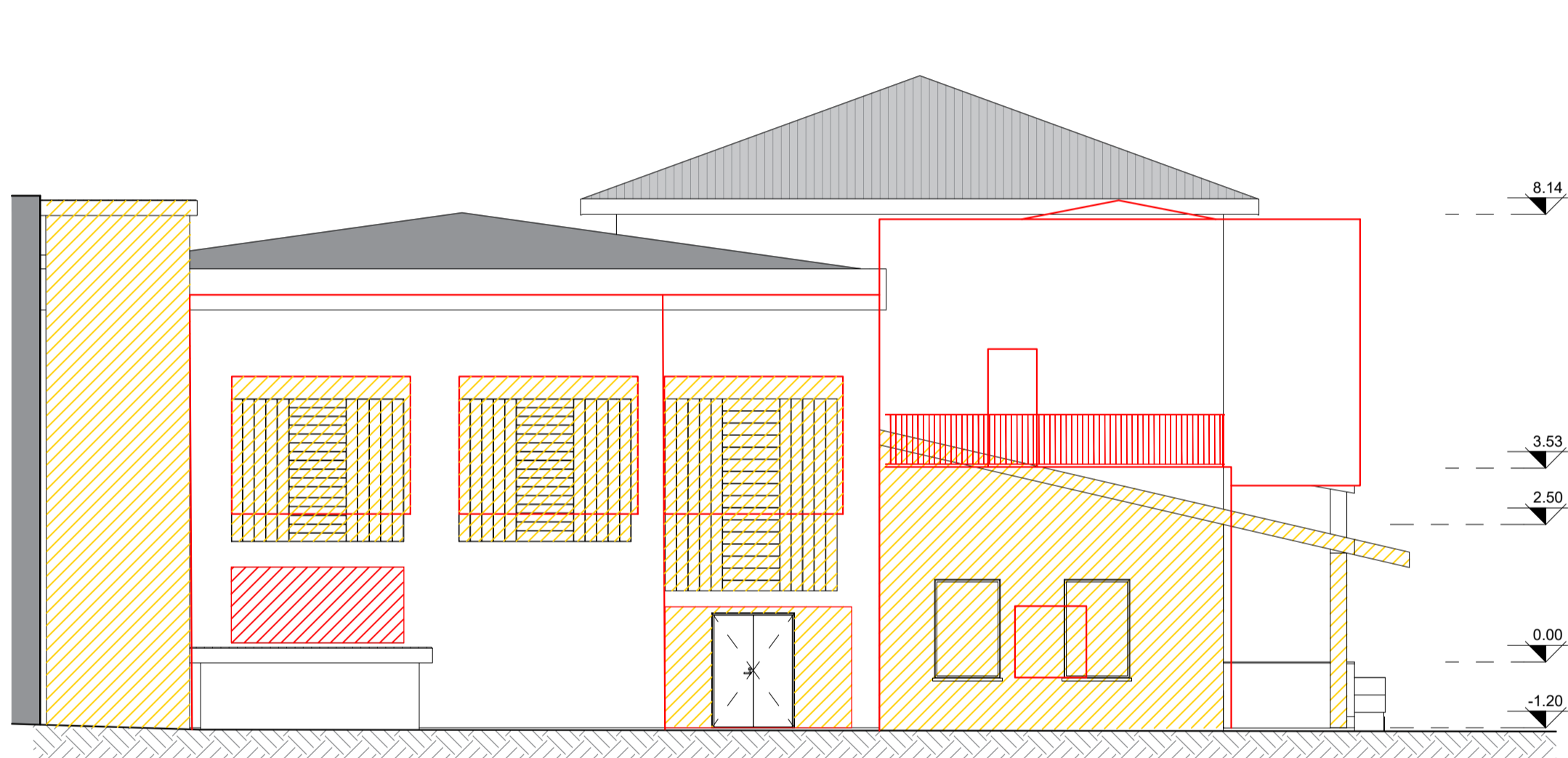

PROSPETTO EST
scala 1:100

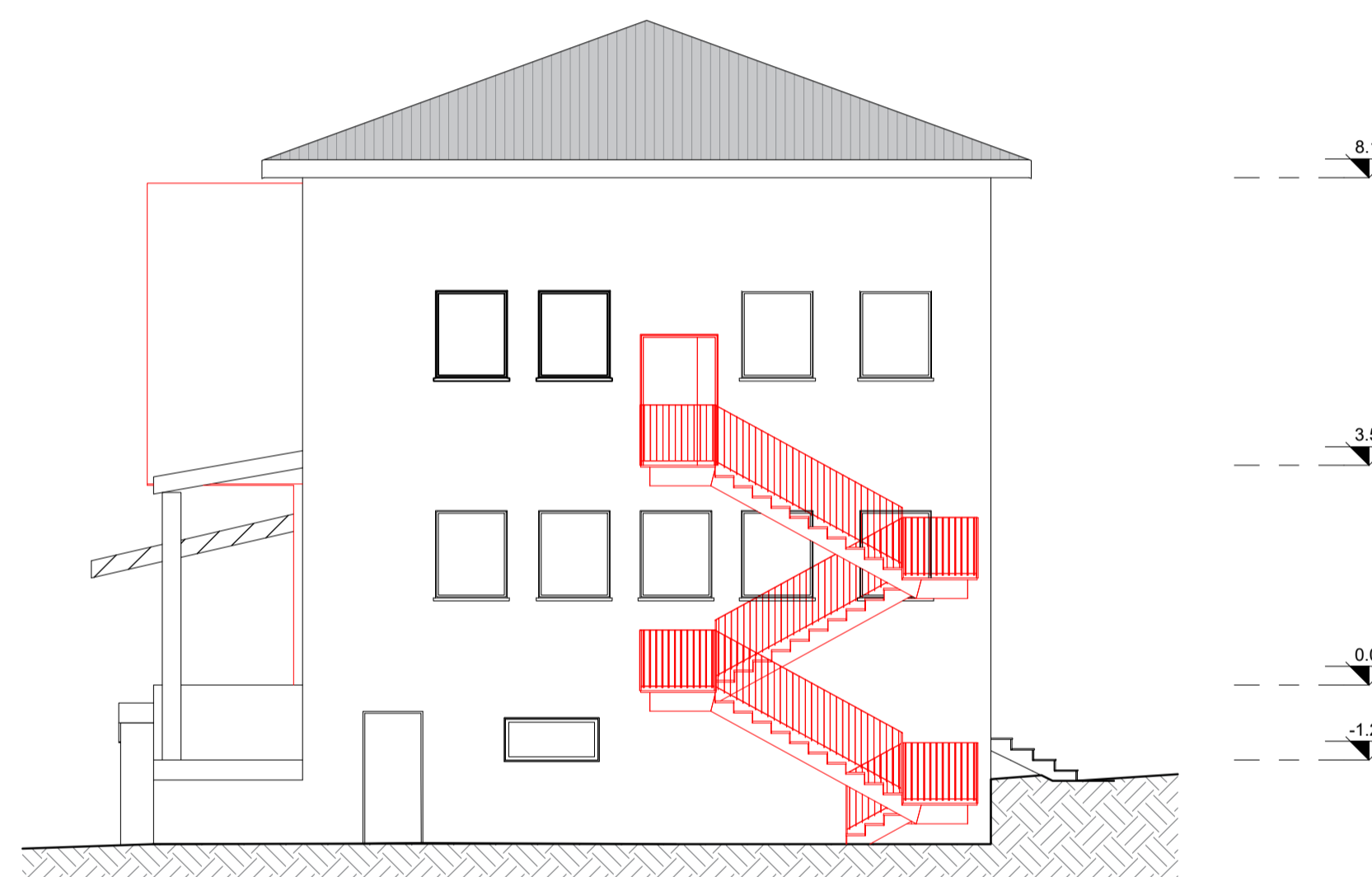

PROSPETTO OVEST
scala 1:100

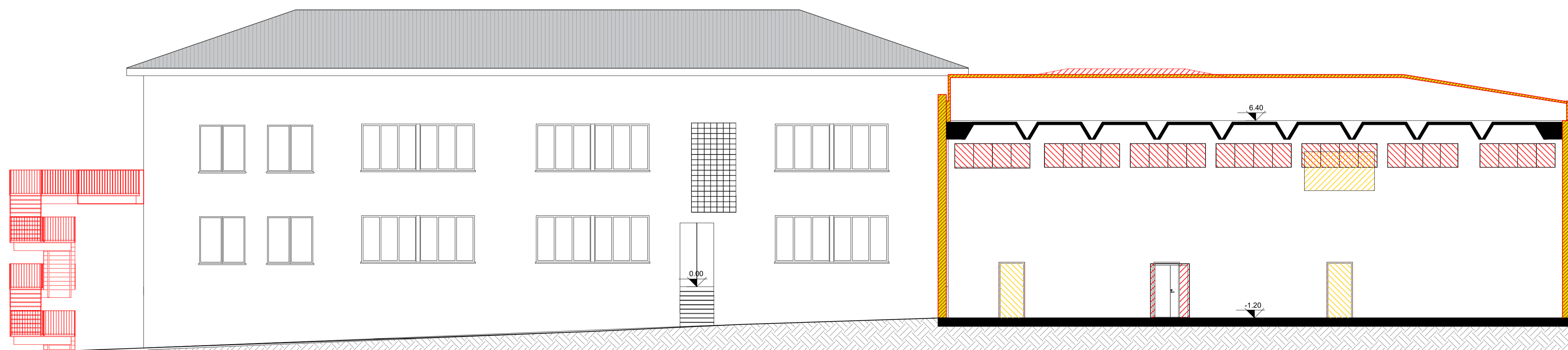
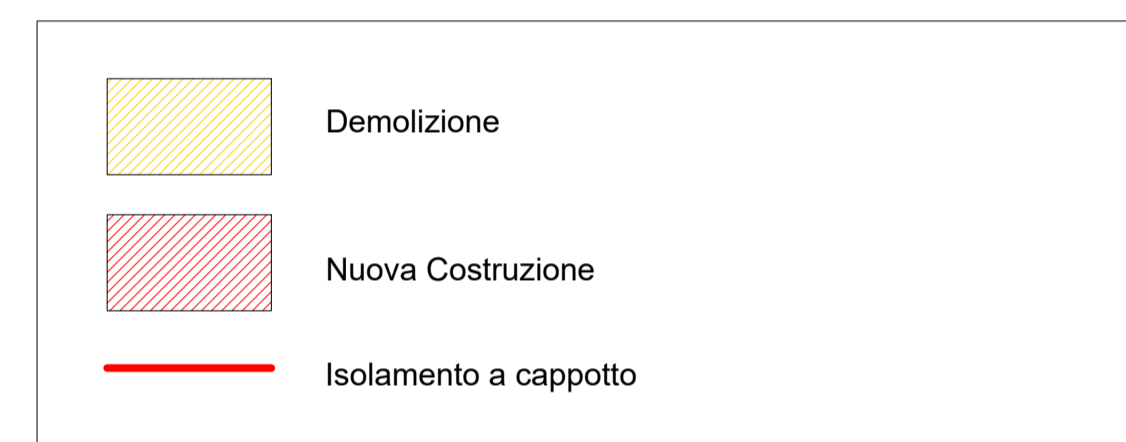

PROSPETTO SUD/SEZIONE BB'
scala 1:100

COMUNE DI COSIO VALTELLINO
 Provincia di Sondrio
 P.zza S. Ambrogio n. 21 - 23013 - Cosio Valtellino

*INTERVENTO DI ADEGUAMENTO SISMICO E RIQUALIFICAZIONE
 DEL COMPLESSO SCOLASTICO DI COSIO*
 CIG: 7721132FAD

PROGETTO ESECUTIVO



ARCHITETTONICO		ELABORATO:	
COMPARATIVA: SEZIONI E PROSPETTI		E-CE008	
		SCALA: 1:100	
AGGIORNAMENTO: REV.00 26.09.2019 REV.01 30.11.2019	N° PRATICA: 2019.03	FILE: 2019.03_ESE_AR08_REV01.dwg	DATA: 30 novembre 2019
SERVIZIO LAVORI PUBBLICI E TERRITORIO R.U.P. (Responsabile del Servizio): DOTT. PIERGIORGIO MARTINELLI		RAGGRUPPAMENTO TEMPORANEO DI PROFESSIONISTI: MIGLIORE STASS - Studi Associati (Prof. Ing. Mario Rosario Migliore, Arch. Anna Paola Migliore, Ing. Stefano Ciaramella) - Capogruppo Napoli - Via Nuova Cimbia 40, cap. 80126 - tel. 081/627768 ARCH. RAFFAELLA CUSANO ING. DOMENICO GRECO CONSULENTE: AECODE S.R.L. (Modellazione BIM)	