

SEZIONE DD'
scala 1:100

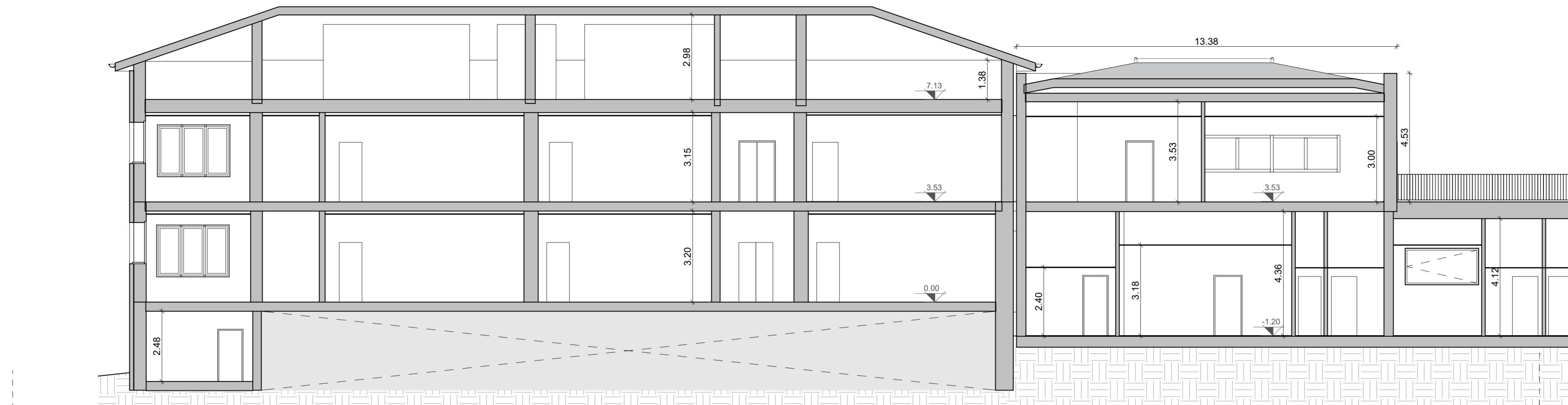

SEZIONE BB'
scala 1:100

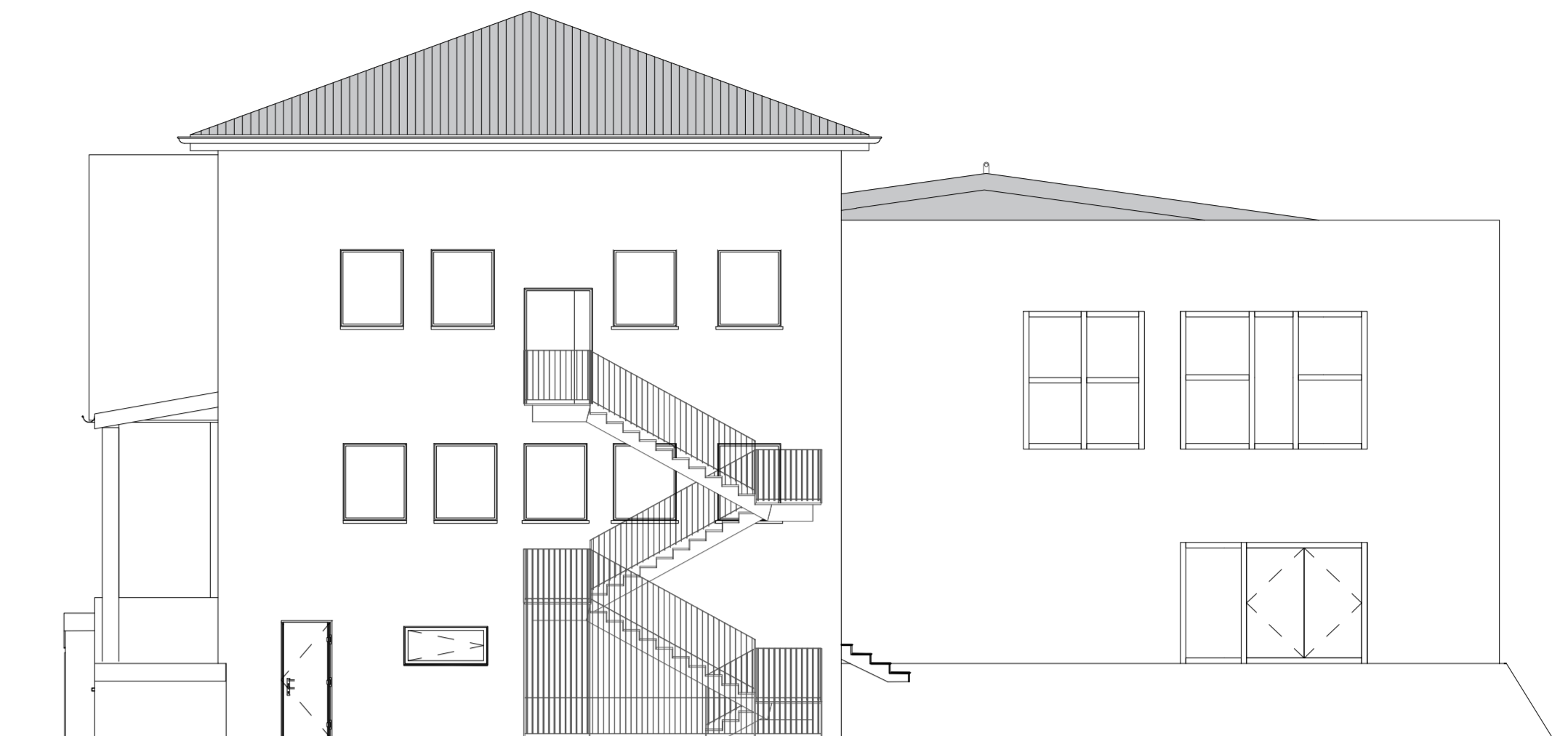

PROSPETTO OVEST
scala 1:100

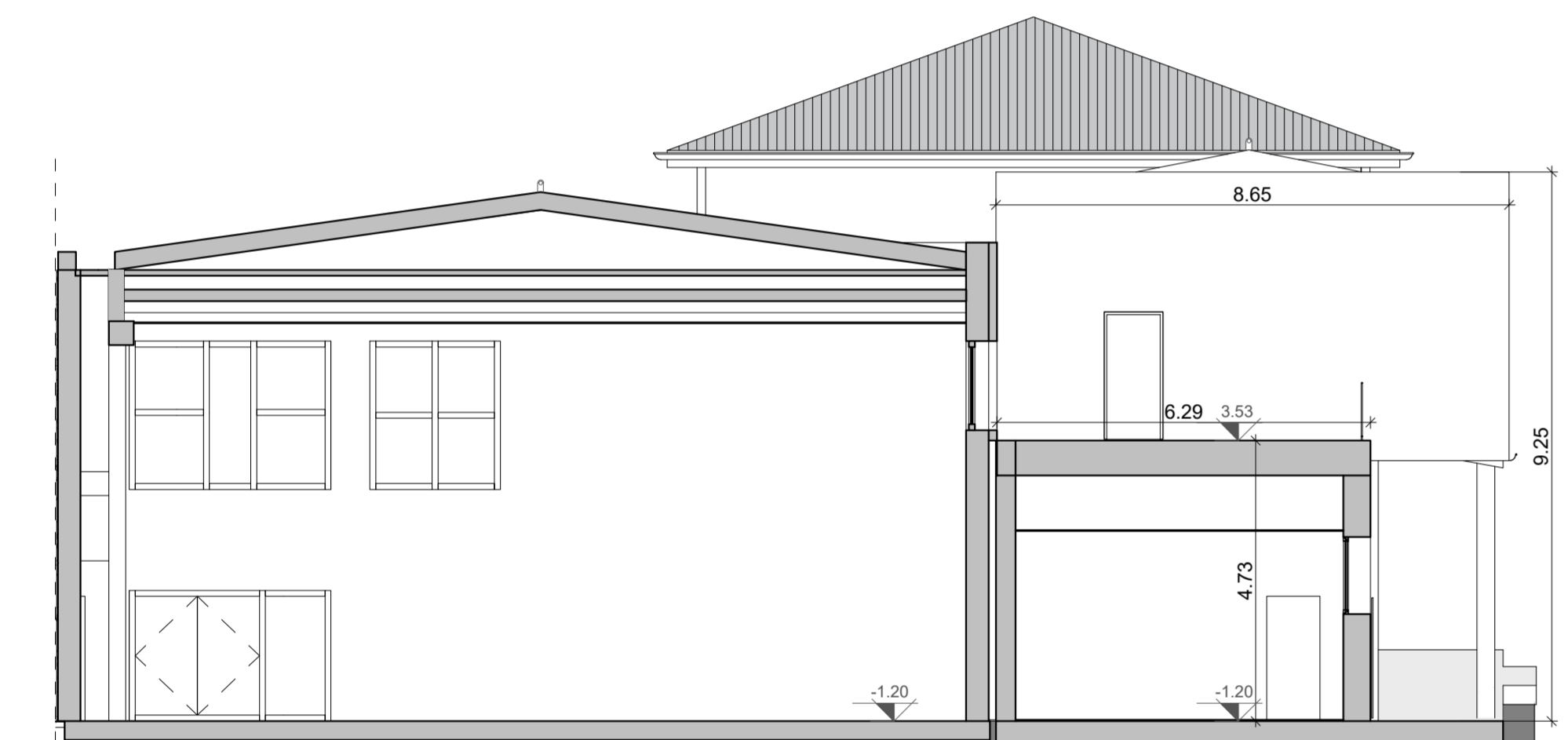

SEZIONE EE'
scala 1:100



PROSPETTO SUD (Sezione AA')
scala 1:100

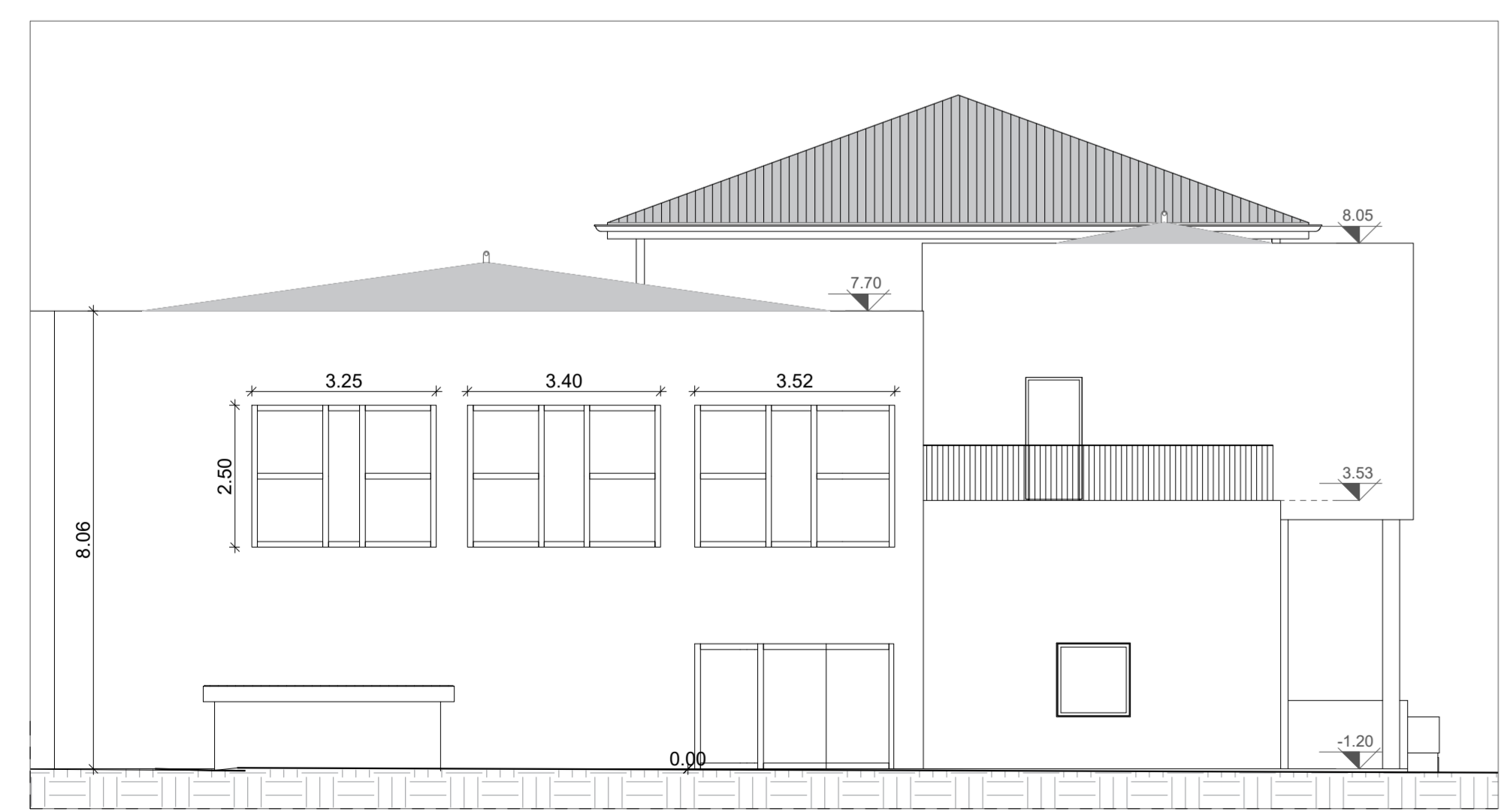

PROSPETTO EST
scala 1:100



PROSPETTO NORD
scala 1:100

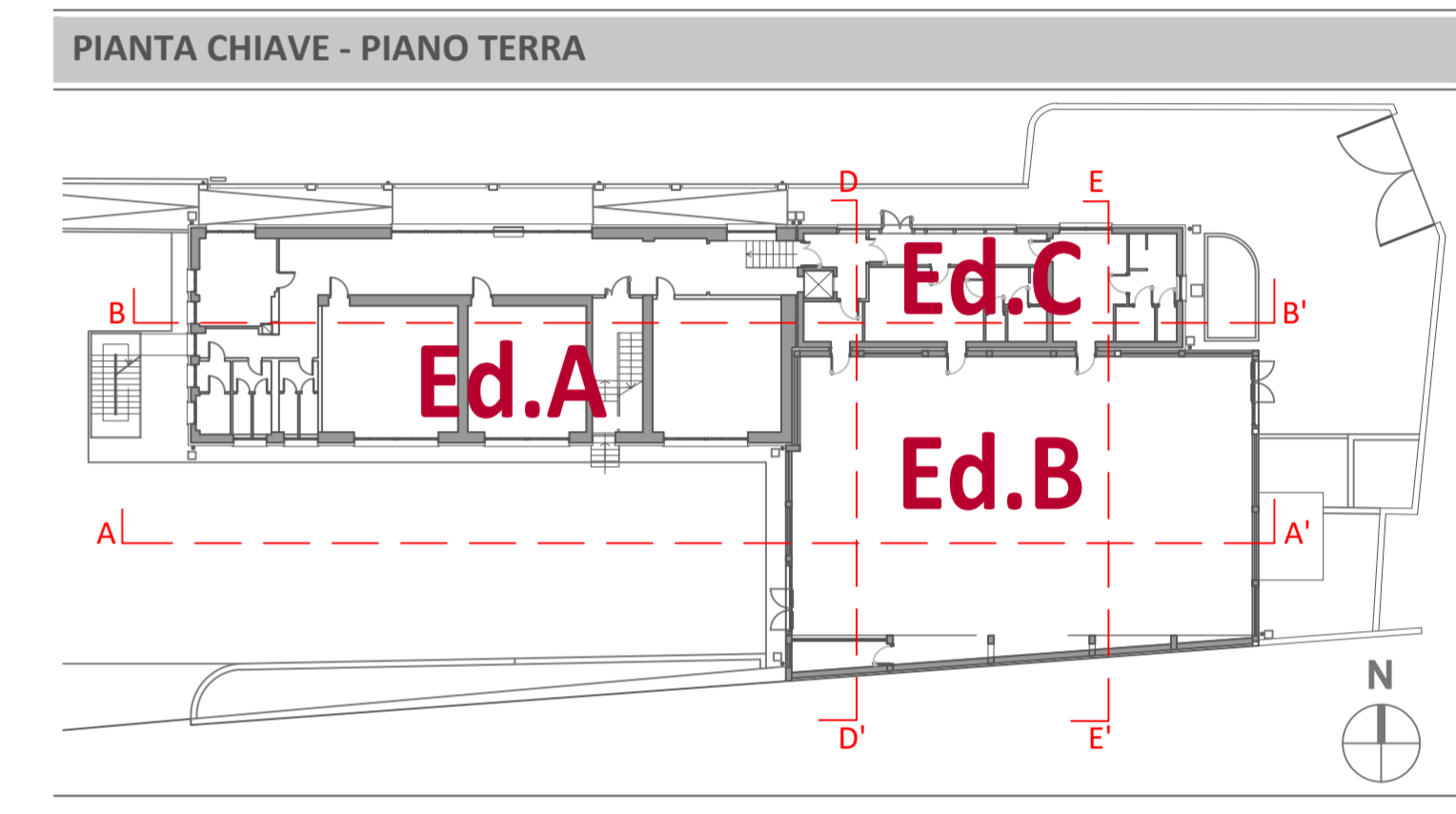

COMUNE DI COSIO VALTELLINO
Provincia di Sondrio
P.zza S. Ambrogio n. 21 - 23013 - Cosio Valtellino

INTERVENTO DI ADEGUAMENTO SISMICO E RIQUALIFICAZIONE
DEL COMPLESSO SCOLASTICO DI COSIO
CIG: 7721132FAD

PROGETTO ESECUTIVO



ARCHITETTONICO		ELABORATO:	
PROGETTO: SEZIONI E PROSPETTI		E-CE014	
SCALA: 1:100		DATA: 30 novembre 2019	
AGGIORNAMENTO: REV.00 26.09.2019 REV.01 30.11.2019	N° PRATICA: 2019.03	FILE: 2019_03_ESE_AR14_REV01.dwg	DATA: 30 novembre 2019
SERVIZIO LAVORI PUBBLICI E TERRITORIO		RAGGRUPPAMENTO TEMPORANEO DI PROFESSIONISTI:	
R.U.P. (Responsabile del Servizio): DOTT. PIERGIORGIO MARTINELLI		MIGLIORE STASS - Studi Associati (Prof. Ing. Maria Rosanna Migliore, Arch. Anna Paola Migliore, Ing. Stefano Giannelli) - Capogruppo Napoli - Via Nuova Cirillo 40, cap. 80126 - tel. 081 4277518	
		ARCH. RAFFAELLA CUSANO ING. DOMENICO GRECO	
		CONSULENTE: AECODE S.R.L. (Modellazione BIM)	