

PROGETTO  
PIANTA PIANO PRIMO  
SCALA 1:100

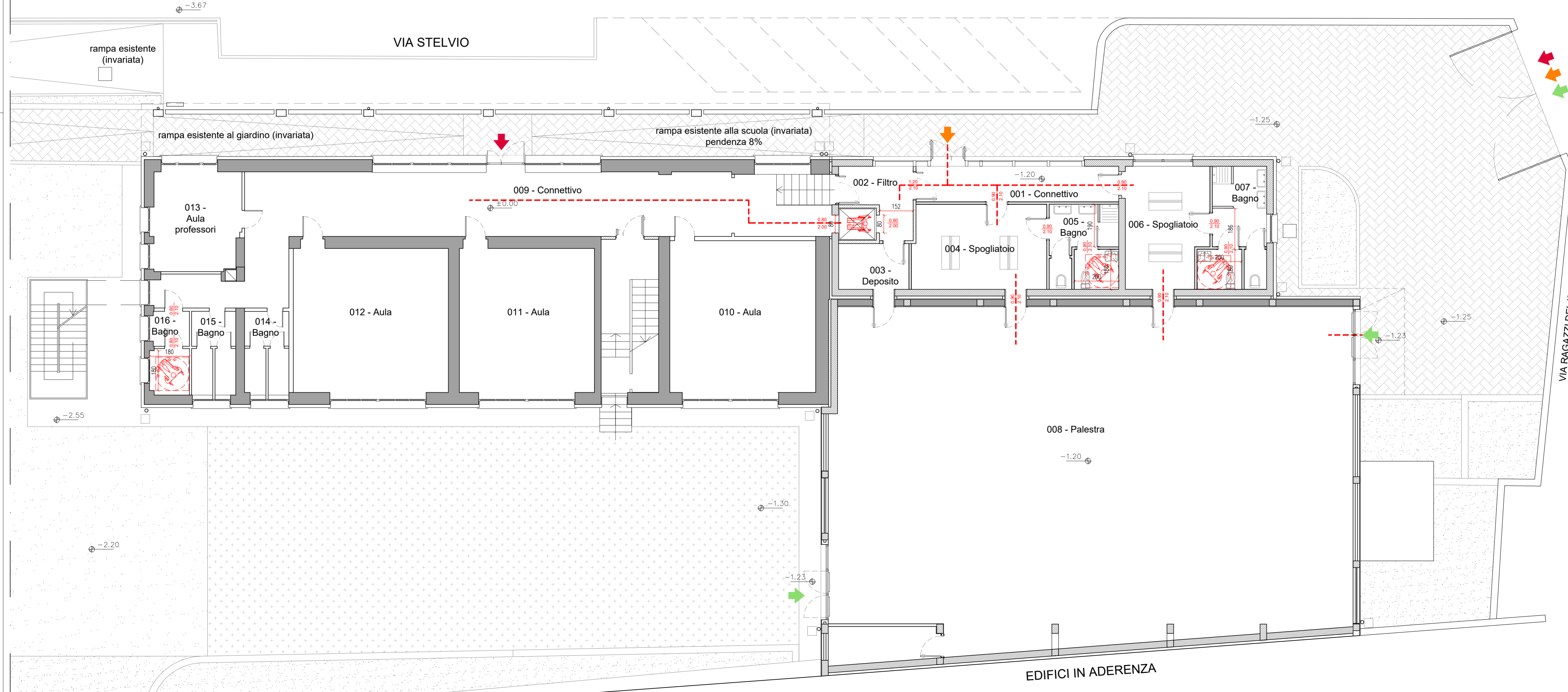

PROGETTO  
PIANTA PIANO TERRA  
SCALA 1:100

**LEGENDA FLUSSI**

- ➔ ACCESSO SCUOLA (Edificio A)
- ➔ ACCESSO ATLETI PALESTRA (Edificio C)
- ➔ ACCESSO SPETTATORI PALESTRA (Edificio B)

**LEGENDA**

- PERCORSO AREA ACCESSIBILE
- MANOVRA DI ROTAZIONE DI 360°
- MANOVRA DI ROTAZIONE DI 90°
- MANOVRA DI INVERSIONE DI DIREZIONE

VIA RAGAZZI DEL 99

VIA RAGAZZI DEL 99

EDIFICI IN ADERENZA

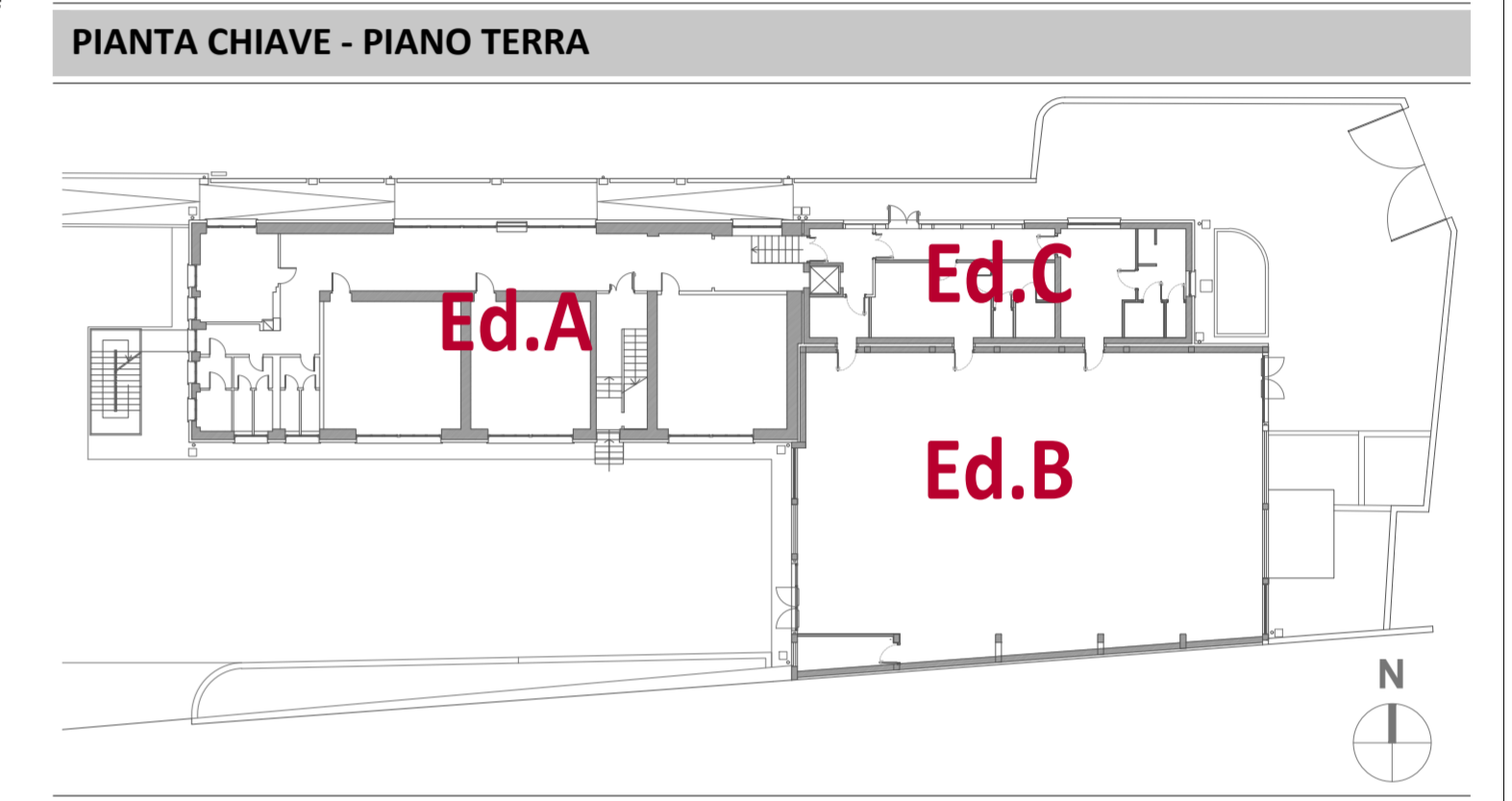

**COMUNE DI COSIO VALTELLINO**  
Provincia di Sondrio  
P.zza S. Ambrogio n. 21 - 23013 - Cosio Valtellino

*INTERVENTO DI ADEGUAMENTO SISMICO E RIQUALIFICAZIONE DEL  
COMPLESSO SCOLASTICO DI COSIO  
CIG: 7721132FAD*  
**PROGETTO ESECUTIVO**

<b>GENERALI</b>		ELABORATO:	
<b>PROGETTO PIANTA PIANO TERRA E PIANO PRIMO: SUPERAMENTO DELLE BARRIERE ARCHITETTONICHE</b>		<b>E-GE002</b>	
		SCALA:	
		1:100	
AGGIORNAMENTO: REV.00 26.09.2019 REV.01 30.11.2019	N° PRATICA: 2019.03	FILE: 2019_03_ESE_EG02_REV01.dwg	DATA: 30 novembre 2019
SERVIZIO LAVORI PUBBLICI E TERRITORIO		RAGGRUPPAMENTO TEMPORANEO DI PROFESSIONISTI:	
R.U.P. (Responsabile del Servizio): DOTT. PIERGIORGIO MARTINELLI		MIGLIORE STASS Studi Associati (Prof. Ing. Maria Rosaria Migliore, Arch. Anna Paola Migliore, Ing. Stefano Ciaramelli) - Capogruppo Napoli - Via Nuova Carini 40, cap. 80129, tel. 081 627794	
		ARCH. RAFFAELLA CUSANO	
		ING. DOMENICO GRECO	
		CONSULENTE: AECODE S.R.L. - ARCH. ANGELO PICCOLO (Modellazione BIM)	