

**LEGENDA**

- PERCORSO ALUNNI, DOCENTI E FRUITORI DELLA SCUOLA
- PERCORSO PERSONALE DI CANTIERE
- INGRESSO CARRAIO AL CANTIERE E ALLA ZONA DI STOCCAGGIO
- INGRESSO PEDONALE AL CANTIERE E ALLA ZONA DI STOCCAGGIO
- INGRESSO ALL'EDIFICIO SCOLASTICO
- RECINZIONE DI CANTIERE
- AREA DI CANTIERE DELIMITATA CON PANNELLI FONOASSORBENTI E RECINZIONE ANTIPOLVERE
- PARETI INTERNE IN CARTONGESSO PER INTERDIZIONE PASSAGGIO
- PALO DELLA LUCE E LINEA ELETTRICA AEREA
- AREA STOCCAGGIO TEMPORANEO / RACCOLTA DIFFERENZIATA MATERIALI E ATTREZZATURE
- AREA APPRESTAMENTI DI CANTIERE - BARACCAMENTI
- PONTEGGI ESTERNI
- MOVIERE - SOLO QUALORA FOSSE NECESSARIO  
Tutte le operazioni di carico e scarico dei materiali saranno effettuate solo in assenza di attività scolastica o di servizio.
- ESTINTORE
- PRONTO SOCCORSO

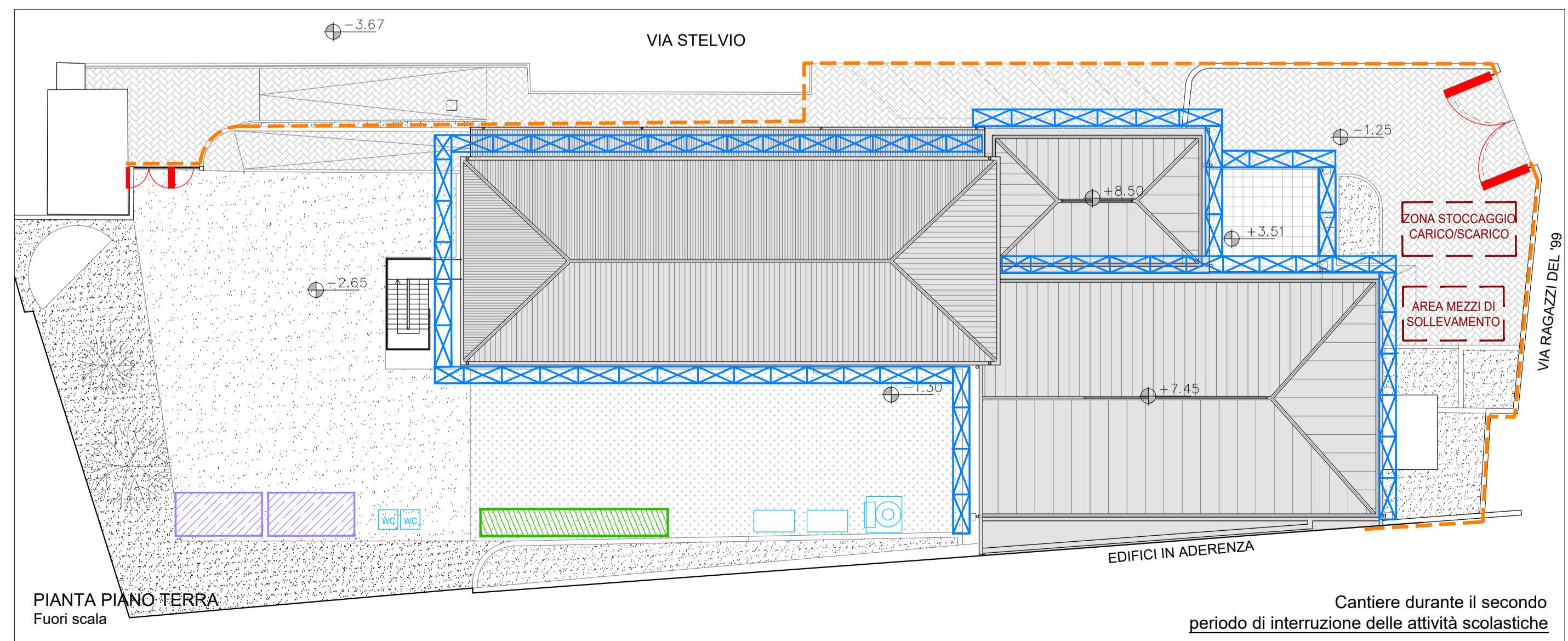
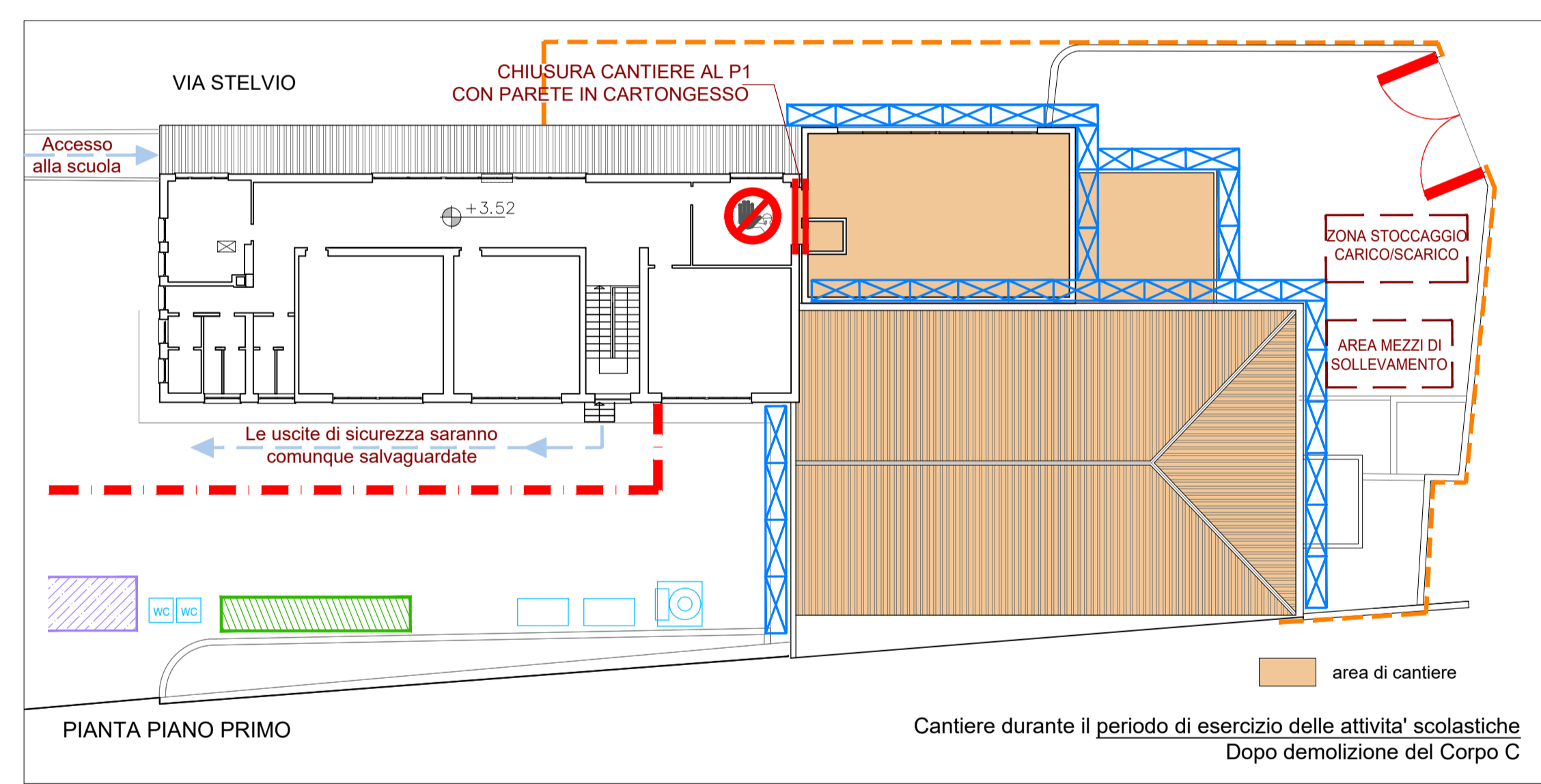
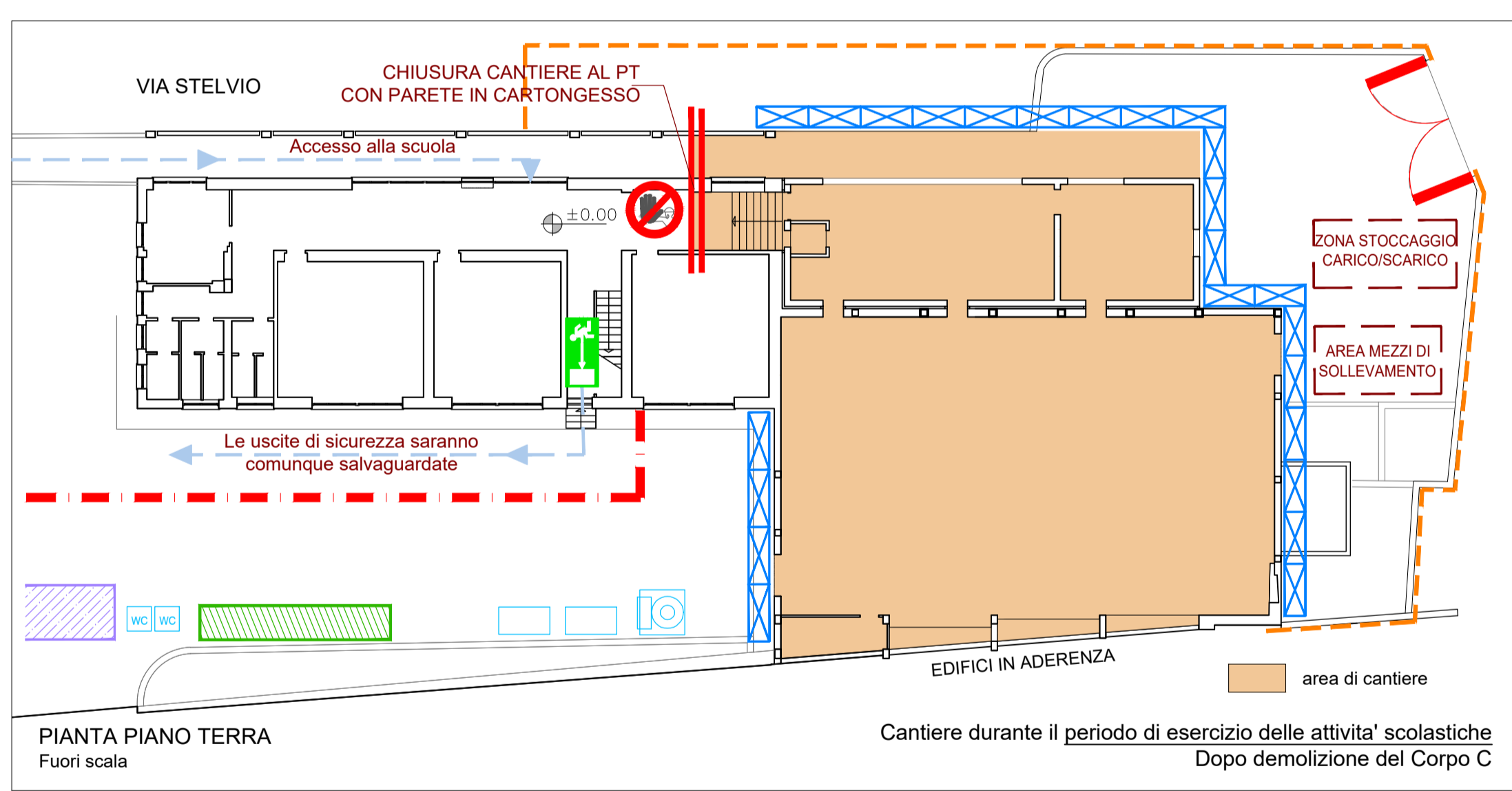
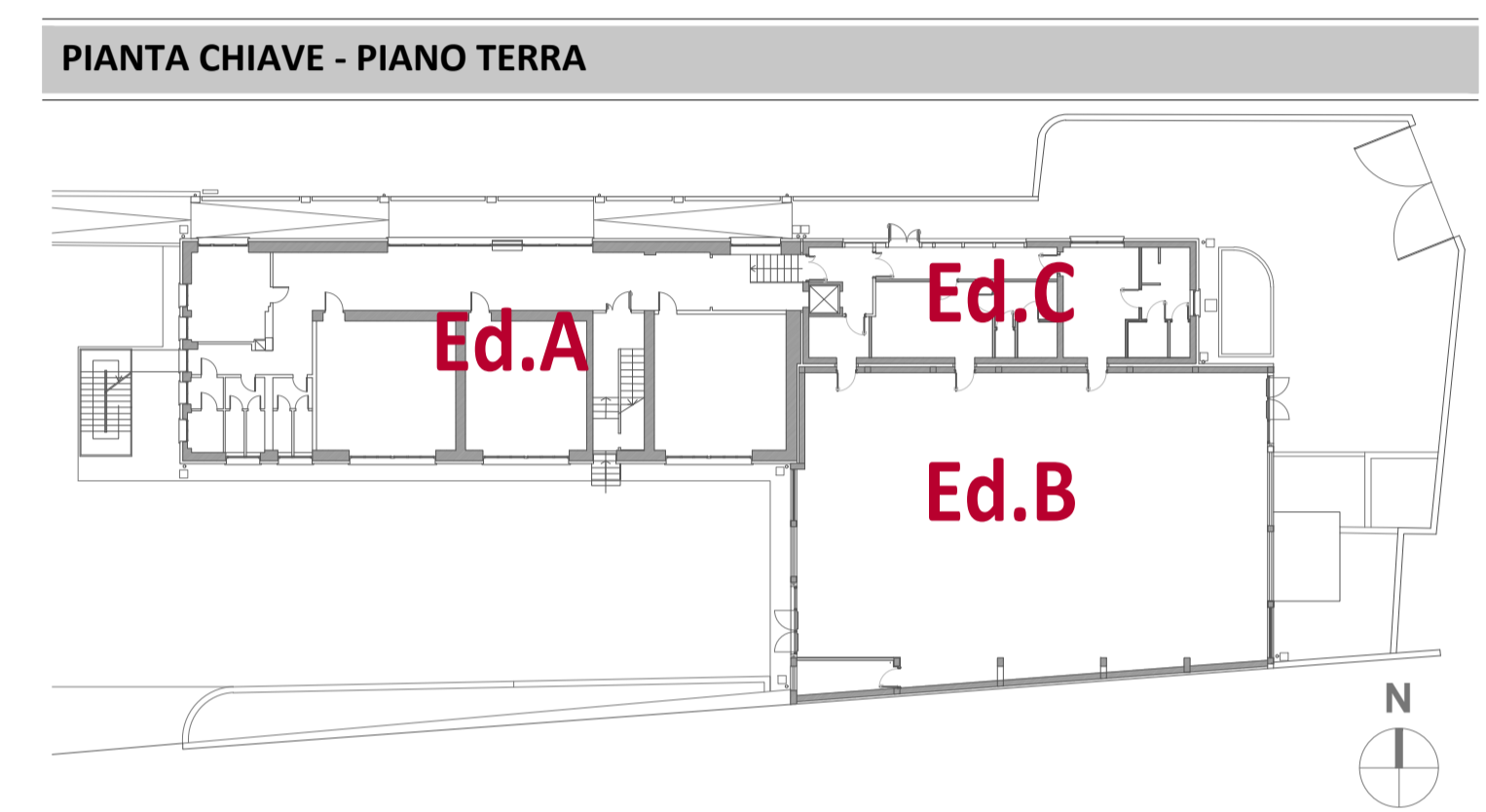

**COMUNE DI COSIO VALTELLINO**  
Provincia di Sondrio  
P.zza S. Ambrogio n. 21 - 23013 - Cosio Valtellino

**INTERVENTO DI ADEGUAMENTO SISMICO E RIQUALIFICAZIONE DEL COMPLESSO SCOLASTICO DI COSIO**  
CIG: 772113FAD  
**PROGETTO ESECUTIVO**

**GENERALI**

**PIANO DI SICUREZZA E COORDINAMENTO: PLANIMETRIA DI CANTIERE**

**ELABORATO: E-GE004**

**SCALA: 1:200**

AGGIORNAMENTO: REV.00 26.09.2019 REV.01 30.11.2019	N° PRATICA: 2019.03	FILE: 2019_03_ESE_EG04_REV01.dwg	DATA: 30 novembre 2019
--	------------------------	-------------------------------------	---------------------------

**SERVIZIO LAVORI PUBBLICI E TERRITORIO**

R.U.P. (Responsabile del Servizio):  
**DOTT. PIERGIORGIO MARTINELLI**

**RAGGRUPPAMENTO TEMPORANEO DI PROFESSIONISTI:**

MIGLIORE STASS Studi Associati  
(Prof. Ing. Mario Rosario Migliore, Arch. Anna Paola Migliore, Ing. Stefano Ciaramella) - Capogruppo  
Napoli - Via Nuova Cintia 40, cap. 80125 - tel. 081/627768

ARCH. RAFFAELLA CUSANO  
ING. DOMENICO GRECO

CONSULENTE:  
AECODE S.R.L. - ARCH. ANGELO PICCOLO (Modellazione BIM)