

PROSPETTO NORD

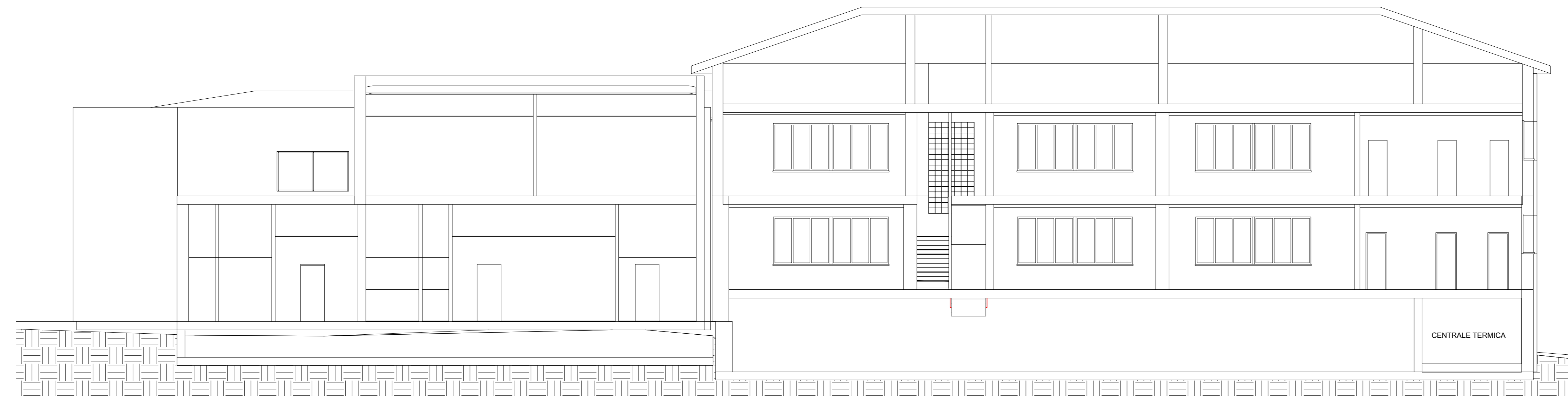

SEZIONE LONGITUDINALE



PROSPETTO SUD

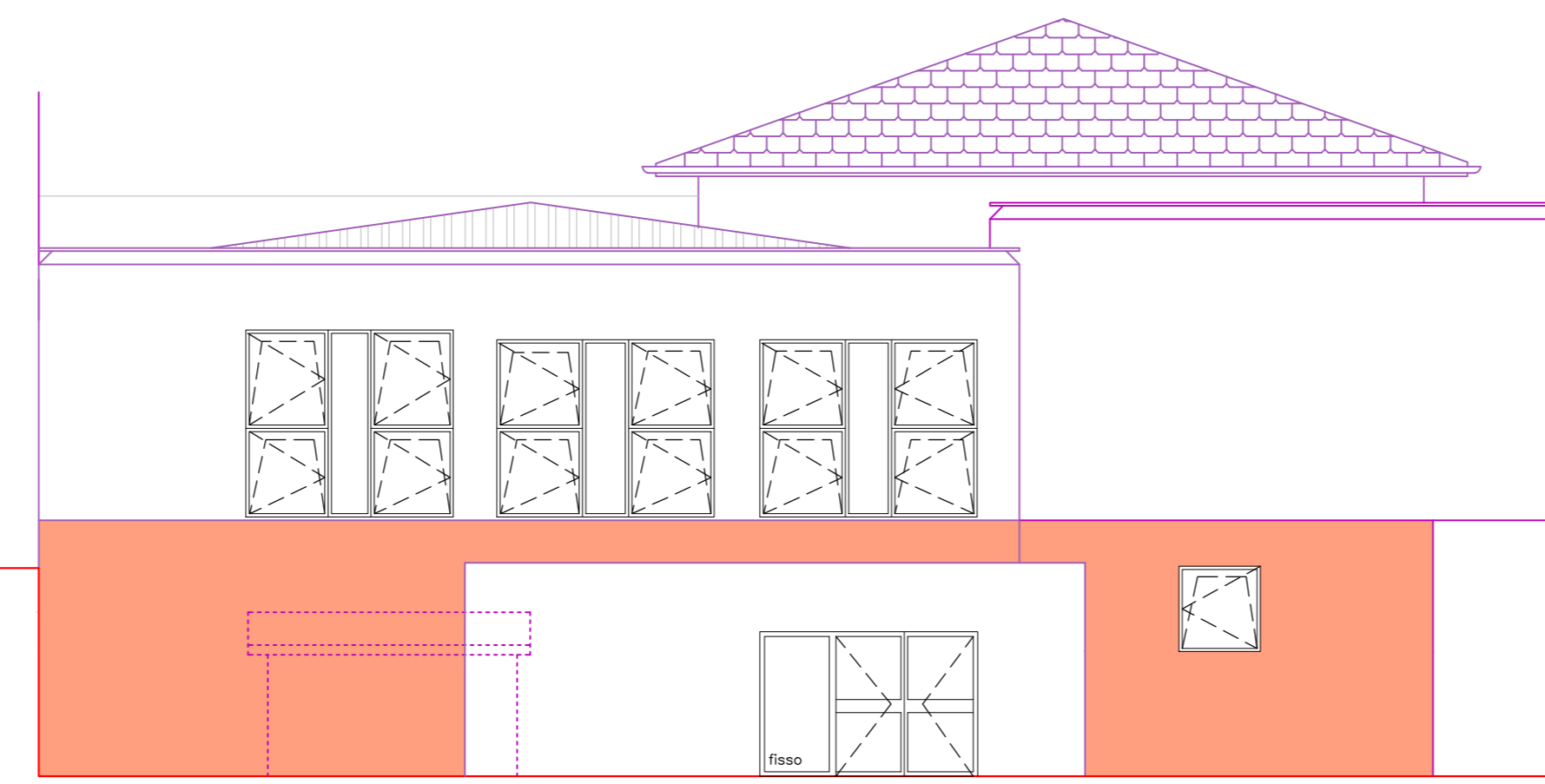

PROSPETTO EST

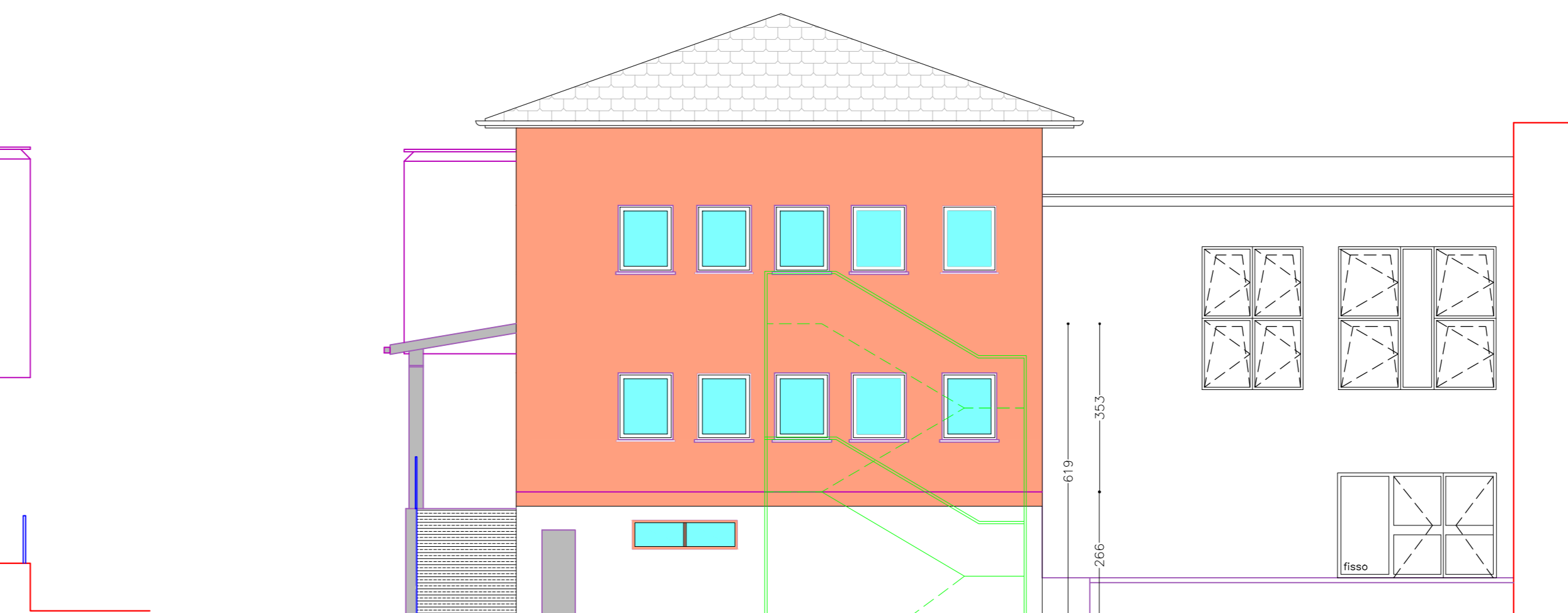

PROSPETTO OVEST

	ESTINTORE A POLVERE MINIMO 21A 899C
	PULSANTE DI EMERGENZA CENTRALE TERMICA
	CASSETTA GAS CON RUBINETTO CHIUSURA EROGAZIONE
	VALVOLE DI INTERCETTAZIONE MANUALE

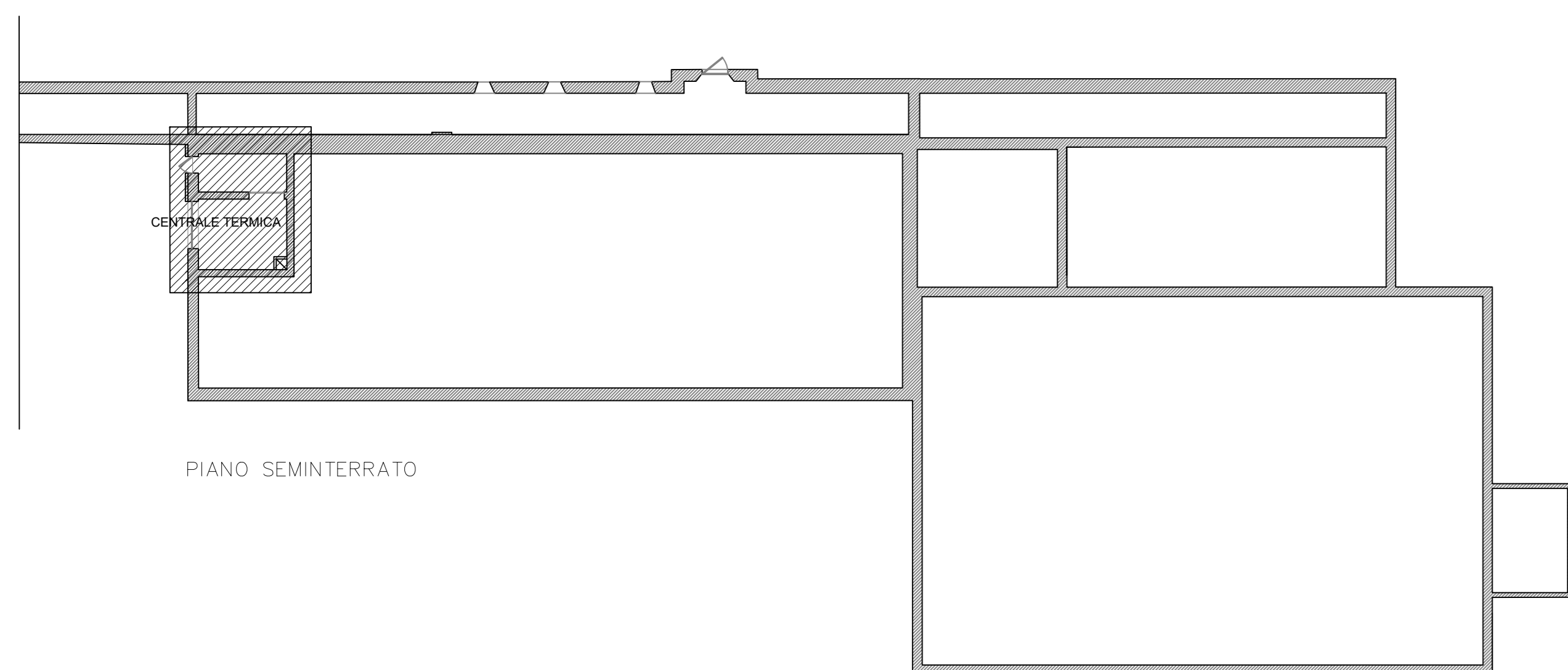

PIANO SEMINTERRATO

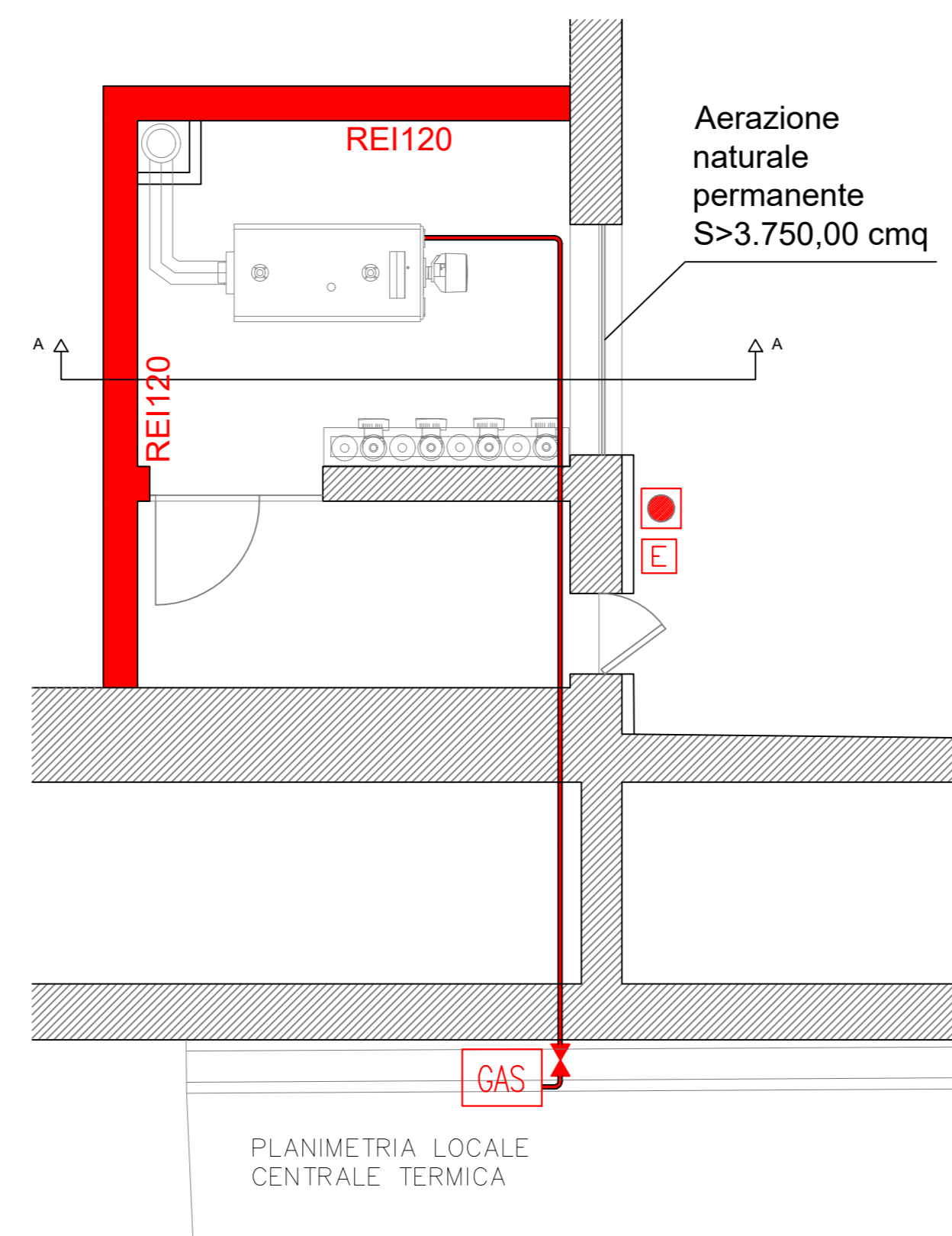

PLANIMETRIA LOCALE CENTRALE TERMICA

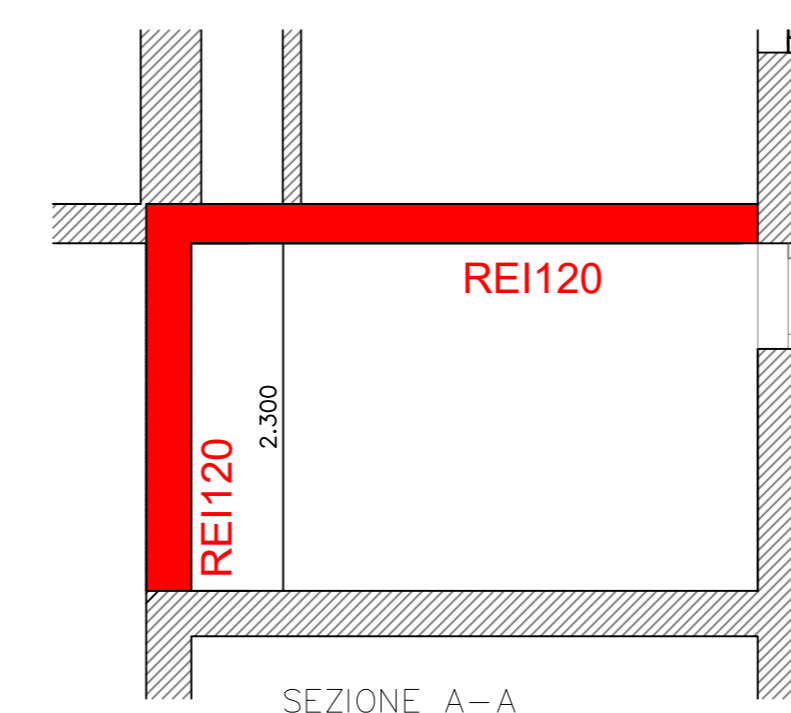

SEZIONE A-A



PROSPETTO OVEST

COMUNE DI COSIO VALTELLINO
 Provincia di Sondrio
 P.zza S. Ambrogio n. 21 - 23013 - Cosio Valtellino

INTERVENTO DI ADEGUAMENTO SISMICO E RIQUALIFICAZIONE DEL
 COMPLESSO SCOLASTICO DI COSIO
 CIG: 7721132FAD
PROGETTO ESECUTIVO



PREVENZIONE INCENDI

**PROSPETTI E SEZIONI
 PIANA CENTRALE TERMICA**

ELABORATO:

E-PE002

SCALA: 1:200/100/50

AGGIORNAMENTO: REV.00 26.09.2019 REV.01 30.11.2019	N° PRATICA: 2019.03	FILE:	DATA: 30 NOVEMBRE 2019
--	------------------------	-------	---------------------------

SERVIZIO LAVORI PUBBLICI E TERRITORIO	RAGGRUPPAMENTO TEMPORANEO DI PROFESSIONISTI: MIGLIORE STASS Studi Associati Prof. Ing. Marco Renato Miglio, Arch. Anna Paola Miglio, Ing. Stefano Caracciolo - Compagni Studio Via Nuova Caracciolo di via 80128 - tel. 0342/27184
R.U.P. (Responsabile del Servizio): DOTT. PIERGIORGIO MARTINELLI	ARCH. RAFFAELLA CUSANO ING. DOMENICO GRECO CONSULENTE: ARCODE S.R.L. - ARCH. ANGELO PICCOLO (Mediatore BIM)