

PROSPETTO NORD  
 scala - 1:200

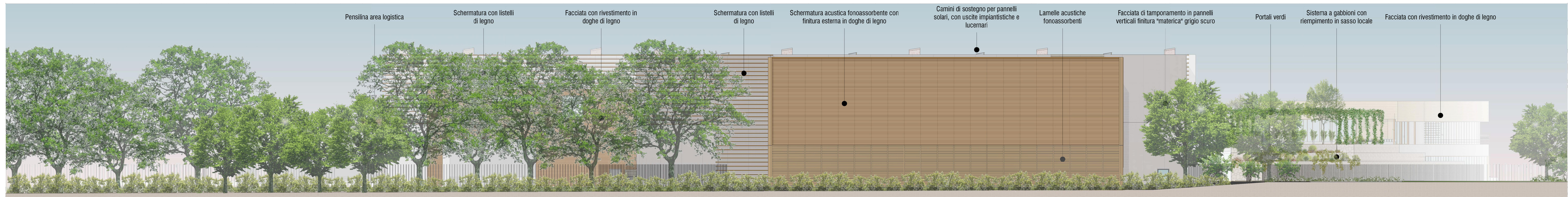

PROSPETTO EST  
 scala - 1:200

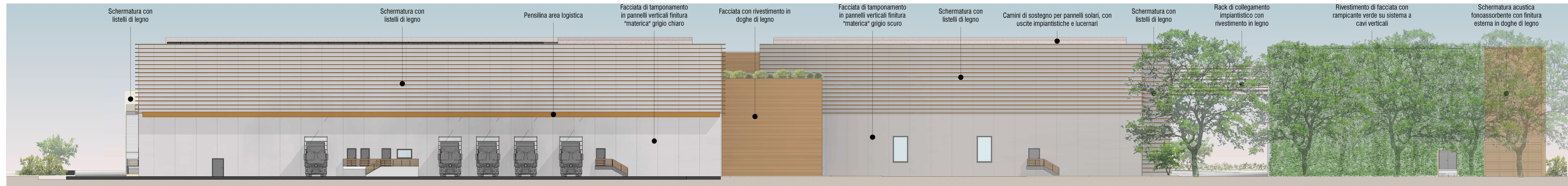

PROSPETTO SUD  
 scala - 1:200

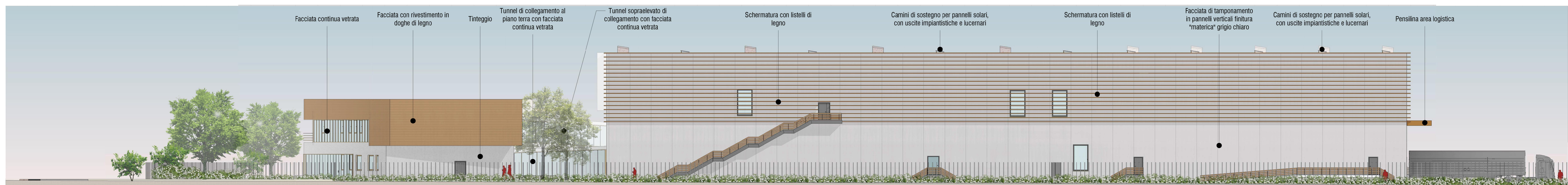

PROSPETTO OVEST  
 scala - 1:200

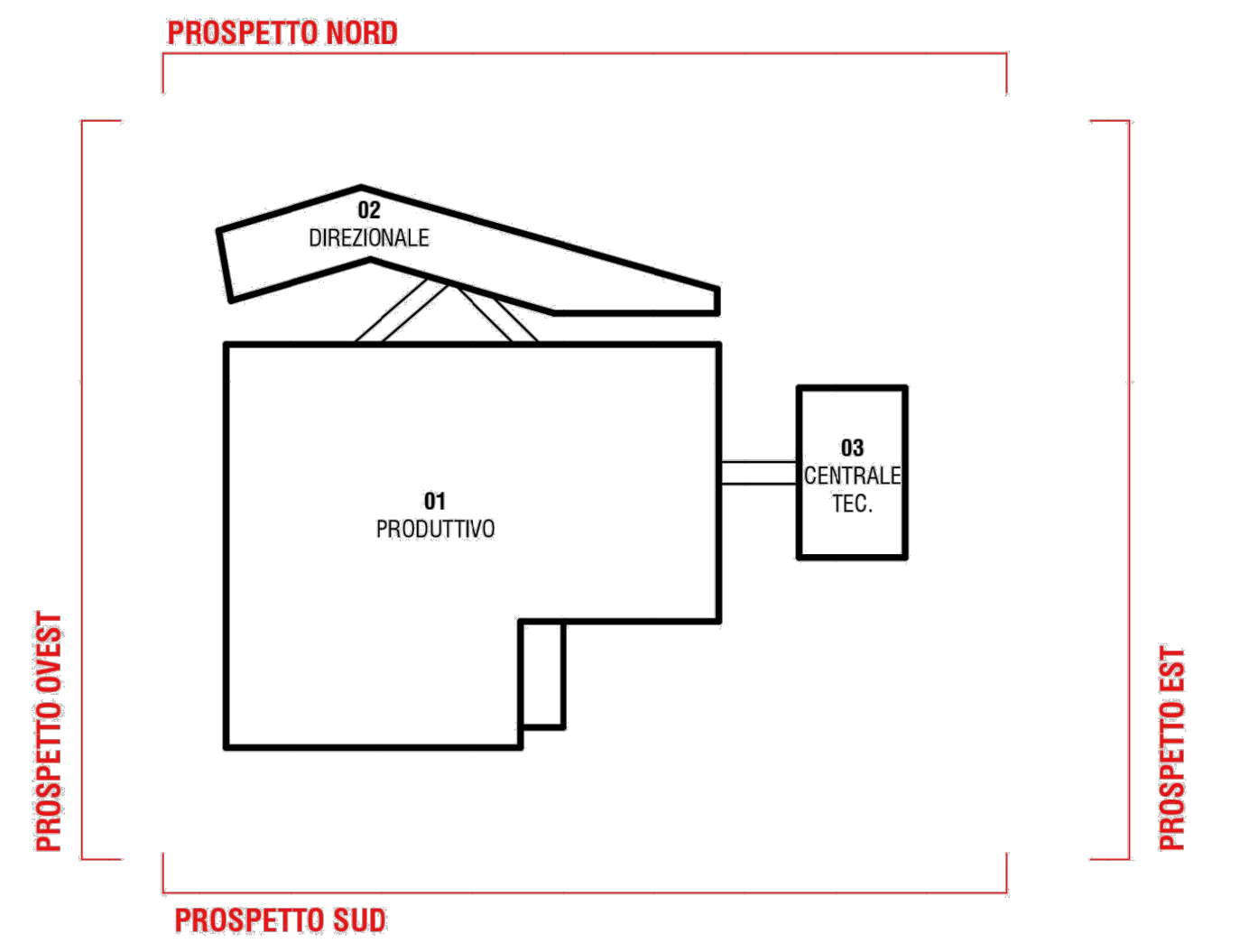

**NUOVO STABILIMENTO RIGAMONTI**  
 MONTAGNA IN VALTELLINA - SONDRIO

Proprietà: S.C. EVOLUTION S.P.A.  
 Via Manzoni, 41 Milano  
 Sede Amministrativa: Via La Nolle 4/244 Piombino (SI)

**RICHIESTA AUTORIZZAZIONE PAESAGGISTICA**

**POLITECNICA**  
 BUILDING FOR HUMANS

**RIGAMONTI**  
 Qualità dal 1953

Caratteristiche:  
 SALUMIFICIO RIGAMONTI S.P.A.  
 Via Nazionale 6/10 Sondrio (SO)  
 tel. 0342 535111  
 info@rigamontisalumi.com

Amministrazione Delegata:  
 DOTT. CLAUDIO PALLADI

RESPONSABILE INTEGRAZIONE PRESTAZIONI SPECIALISTICHE  
 Ing. Arch. Corrado Giacobazzi

RESP. PROG. ARCHITETTICA  
 Ing. Arch. Corrado Giacobazzi  
 Arch. Stefano Maffei

RESP. PROG. STRUTTURALE  
 Ing. Luciano Gasparelli  
 Ing. Tommaso Costi

RESP. PROG. IMPIANTI MECCANICI  
 Ing. Marco Ballestracci  
 Ing. Ferdinando Sarno

RESP. PROG. IMPIANTI ELETTRICI E SPECIALI  
 P.I. Emanuele Bocchi

RESP. PROG. ACUSTICA  
 Ing. Claudio Pongelli  
 Arch. Matteo Falchi

COLLABORATORI  
 Ing. Gabriele Bighardi  
 Arch. Fabio Corsi  
 Arch. Daniela Corsi  
 Ing. Marco Corvo  
 Arch. Teresa Lorenzini  
 Arch. Silvia Praviglia  
 Ing. Massimiliano Roberto  
 Ing. Alessandro Romo  
 Ing. Stefano Trovati

COORD. SICUREZZA IN PROGETTO  
 Ing. Claudio Pongelli

ELABORATO  
 PROGETTO OPERE CIVILI  
 PROSPETTI

PARTE D'OPERA	DISCIPLINA	DOC. E PROG.	FASE	REV.
00SP	OC	E002	2	0

Catella	File name	Prof.	Scale	Formato
02	00SP_OC_E002_20	4929	1:200	A0
1				
2				
3				
4				
5				
6				

REVISIONI  
 REV. DESCRIZIONE  
 11.06.2021 M. Corvo M. Roberto C. Giacobazzi  
 Data: REVISIONI VERIFICATO APPROVATO

Il presente progetto è frutto di un lavoro di collaborazione secondo le Procedure e le norme di legge N. 4610 del 2001, art. 17.  
 È vietata la riproduzione o l'uso non autorizzato senza permesso scritto dalla POLITECNICA S.p.A. - SO