

PROSPETTO NORD
scala - 1:200

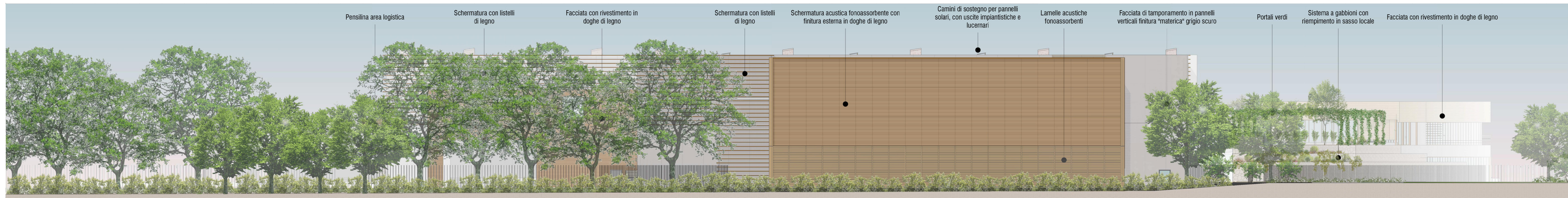

PROSPETTO EST
scala - 1:200

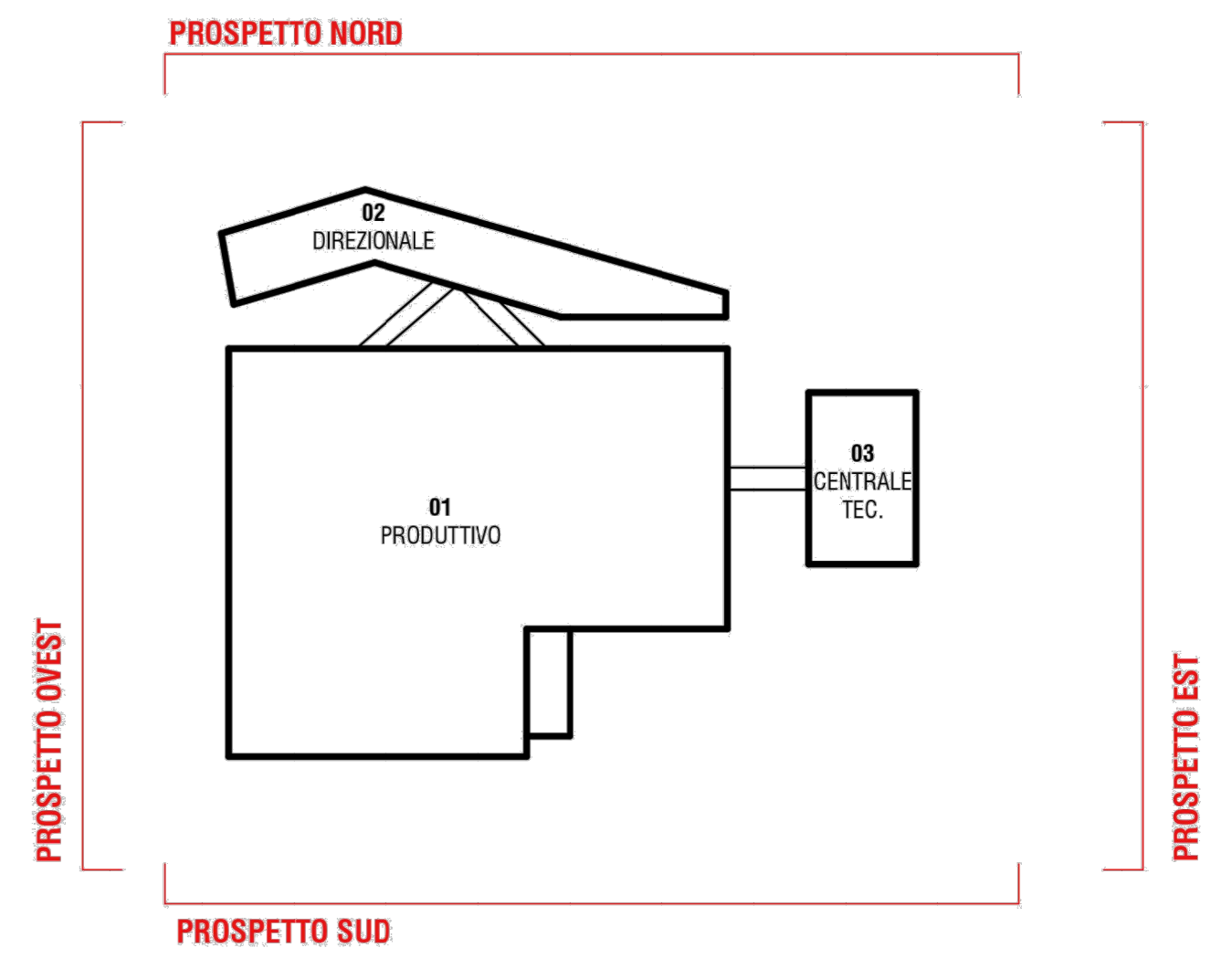
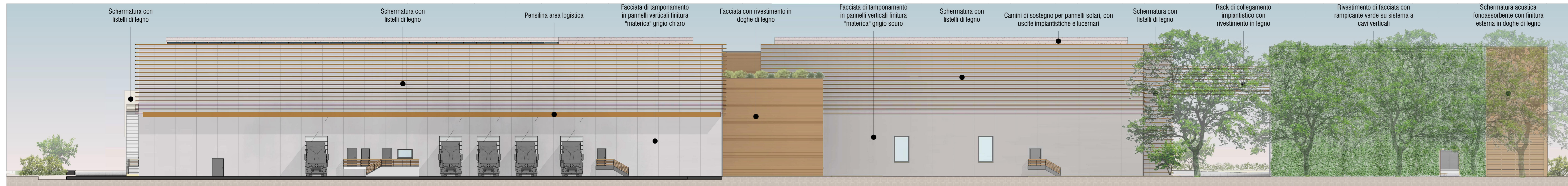

PROSPETTO SUD
scala - 1:200

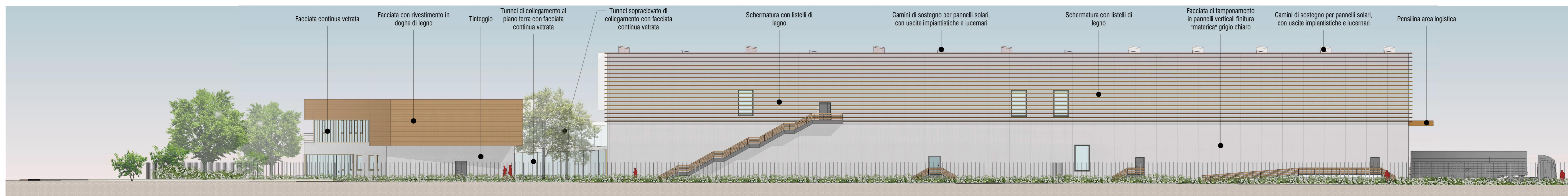

PROSPETTO OVEST
scala - 1:200

NUOVO STABILIMENTO RIGAMONTI
MONTAGNA IN VALTELLINA - SONDRIO
VALUTAZIONE PROGETTO VVF

POLITECNICA
BUILDING FOR HUMANS

RIGAMONTI
Qualità dal 1953

Proprietà: S.C. EVOLUTION S.P.A. Via Manzoni, 41 Milano
Sede Amministrativa: Via La Nittola 4/24 Piantedo (SO)

Comitente: SALUMIFICIO RIGAMONTI S.P.A. Via Nazionale 640 Sondrio (SO) tel. 0342 535111 info@salumificiorigamonti.it

Amministratore Delegato: DOTT. CLAUDIO PALLADI

RESPONSABILE INTEGRAZIONE PRESTAZIONI SPECIALISTICHE
Ing. Arch. Corrado Giacobazzi

RESP. PROG. ARCHITETTICA
Arch. Stefano Maffei

RESP. PROG. STRUTTURALE
Ing. Luciano Gasparelli
Ing. Tommaso Costi

RESP. PROG. IMPIANTI MECCANICI
Ing. Marco Balestracci
Ing. Ferdinando Sano

RESP. PROG. IMPIANTI ELETTRICI E SPECIALI
P.I. Emanuele Becchi
Ing. Davide Meroni

RESP. PROG. IDRAULICA ED INFRASTRUTTURALE
Ing. Stefano Ripani

RESP. PROG. VIABILITA'
Ing. Alessio Gali

COORD. SICUREZZA IN PROGETTO
Ing. Claudio Pongelli

RESPONSABILE RAPPORTI CON GLI ENTI E PROG. URBANISTICA
Arch. Marco Cusani Frigioli

RESP. PROG. PAESAGGISTICA
Arch. Maria Cristina Frigioli
Arch. Paola Gabrieli

RESP. PROG. INDUSTRIALE
P.I. Paolo Seleni

RESP. PREVENZIONE INCENDI
P.I. Massimo Fiorini
Ing. Massimo Fiorini

RESP. PROG. ACUSTICA
Ing. Claudio Pongelli
Arch. Matteo Falchi

COLLABORATORI
Ing. Gabriele Bighardi
Arch. Tania Cecchi
Arch. Daniela Corsini
Ing. Marco Corvo
Arch. Teresa Lorenzini
Arch. Sonia Pongelli
Ing. Massimiliano Roberto
Ing. Alessandro Romer
Ing. Stefano Trossello

ELABORATO
PREVENZIONE INCENDI
STABILIMENTO PRODUTTIVO E CENTRO DIREZIONALE
PROSPETTI

PARTE OPERA	DISCIPLINA	DOC. E PROG.	FASE	REV.
01VF	OC	E002	2	0

Catella	File name	Prof.	Scale	Formato	
03	01VF_OC_E002_20_4929	4929	1:200	A0	
1					
2					
3					
4					
5					
6					
REV.	DESCRIZIONE	11.06.2021	M. Corvo	M. Roberto	C. Giacobazzi
	SEGNARE	Data	REMATTO	VERIFICATO	APPROVATO

Il presente progetto è frutto di lavoro di professionalità accreditati in Pubblicità e in base al Reg. 140/2010 del 20.02.2010. È vietata la riproduzione o qualsiasi forma senza autorizzazione di POLITECNICA S.p.A. - Copy