

Comune di Torre di Santa Maria
Inquadramento tavola 2
Scala 1:85000

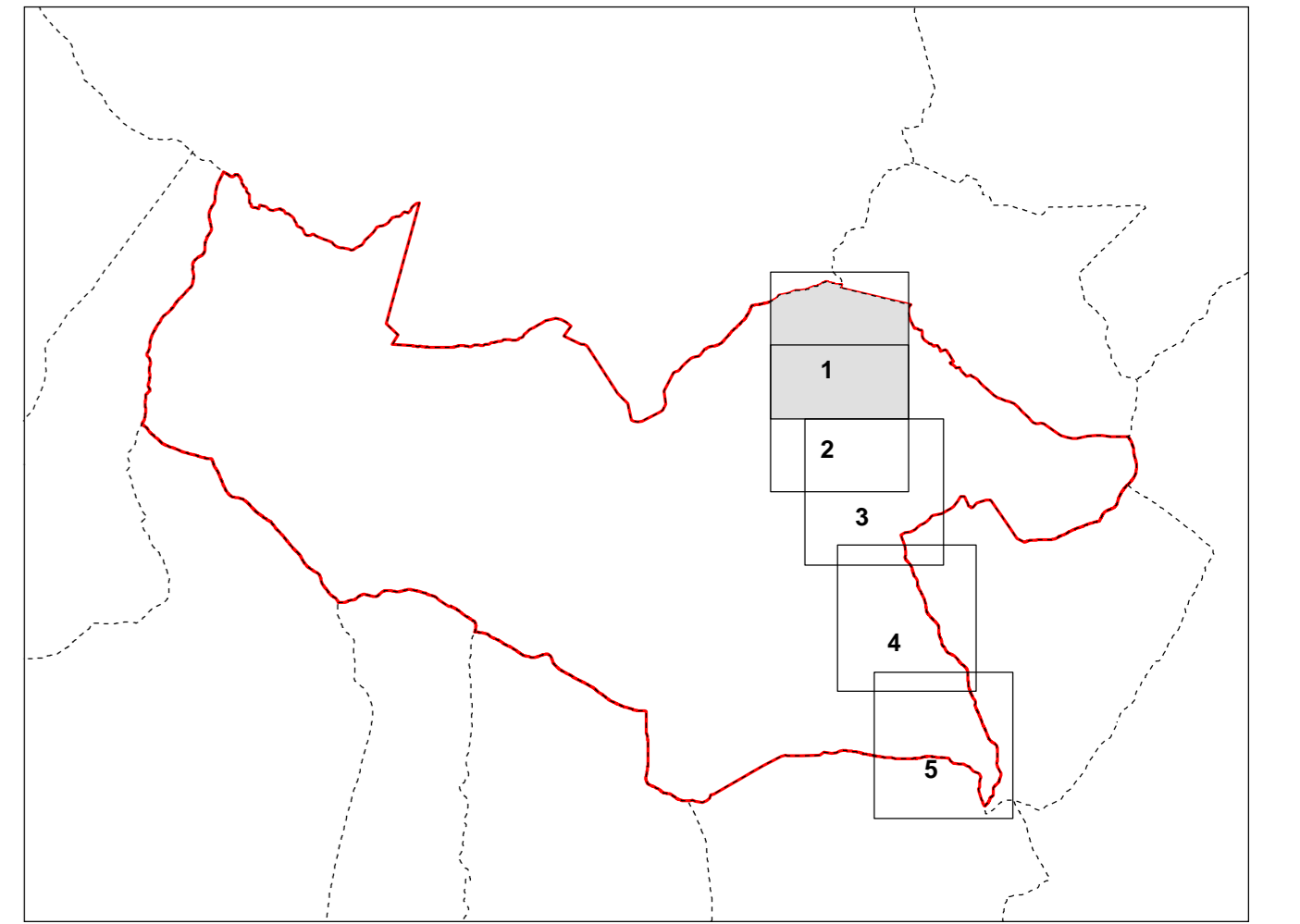

Confini comunale
Territorio rappresentata in carta

Legenda

- Confini comunale
 - Territorio rappresentata in carta
- Aree di azionamento**
- Zona A**
 - A Zone di recupero residenziale
 - Zona B**
 - B Zone residenziali già edificate
 - Zona C**
 - C Zone residenziali di completamento
 - Zona D**
 - D Zone artigianali
 - M Zone minerarie
 - At Attrezzature tecnologiche
 - Zona E**
 - E1 Zone agricole ordinarie
 - E2 Zone agricole a vincolo speciale
 - E3 Zone agricole a vincolo idrogeologico
 - Zona F - Strutture ed aree per standard urbanistici**
 - Ac Attrezzature di interesse comune realizzate
 - Ac Attrezzature di interesse comune non realizzate
 - Vpv Verde Privato Vincolato
 - Vpa Verde Pubblico Atrezzato realizzato
 - Vpa Verde Pubblico Attrezzato non realizzato
 - Sc Strutture per Istruzione realizzate
 - Sc Strutture per Istruzione non realizzate
 - P Parcheggio realizzato
 - P Parcheggio non realizzato
- Vincoli**
- Vincolo di georischio (classe 2)
 - Vincolo di georischio (classe 3)
 - Vincoli di georischio (classe 4) (inedificabilità assoluta)
 - Rispetto stradale
 - Rispetto cimiteriale
 - Vincolo idrogeologico
 - Cava
 - Delimitazione centro edificato
- Standard**
- Attrezzature Sportive coperte
 - Attrezzature Sportive scoperte
 - Banca
 - Chiesa, oratorio, convento
 - Cimitero
 - Municipio
 - Parcheggi interrati
 - Posta
 - Poliambulatorio
 - Posta
 - Scuola Elementare
 - Scuola Materna
- Osseazioni dei cittadini**
- Osservazione terreno
 - Osservazione fabbricato
- N.B:** il PRG non prevede Piani Attuativi
- Area di frana attiva (Fa) AD 12 e AD 13
 - Perimetri Legge 431/85
 - Rispetto corso d'acqua
 - Salvaguardia delle captazioni idropotabili
 - Area di rispetto captazioni uso idropotabile
 - Area tutela assoluta captazioni uso idropotabile



Comune di
Torre di Santa Maria

PGT 2009

Piano di Governo del Territorio

Documento di Piano	Data
Documento di Piano	Aprile 2009
Quadro dello stato di attuazione del PRG e osservazioni dei cittadini	Indice 2.1
Aggiornamento	Febbraio 2010
Allegato alla deliberazione di C.C. n. 7 del 24 Aprile 2009	
Adozione	deliberazione di C.C. n. 7 del 24 Aprile 2009
Conferma/Modifica	deliberazione di C.C. n. 5 del 10 Marzo 2010
Approvazione	deliberazione di C.C. n. 5 del 10 Marzo 2010
Publicazione	B.U.R.L. n. ... del ...
Entrata in vigore	...
Il Sindaco	
Il Segretario Comunale	
Il Responsabile del Procedimento	
Il Tecnico Incaricato	dott. Lorenzo Murgolo pianificatore territoriale ordine architetto pianificatore perseguito conservativo giornalista di ruolo n. 350

Questo elaborato non può essere riprodotto o comunicato a terzi senza la nostra approvazione. Eventuali errori o omissioni vanno comunicate tempestivamente al progettista.