

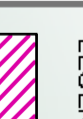

**LEGENDA**

-  Riserva naturale pubblica di riserva paesista
-  Riserva naturale integrale
-  Riserva naturale orientata

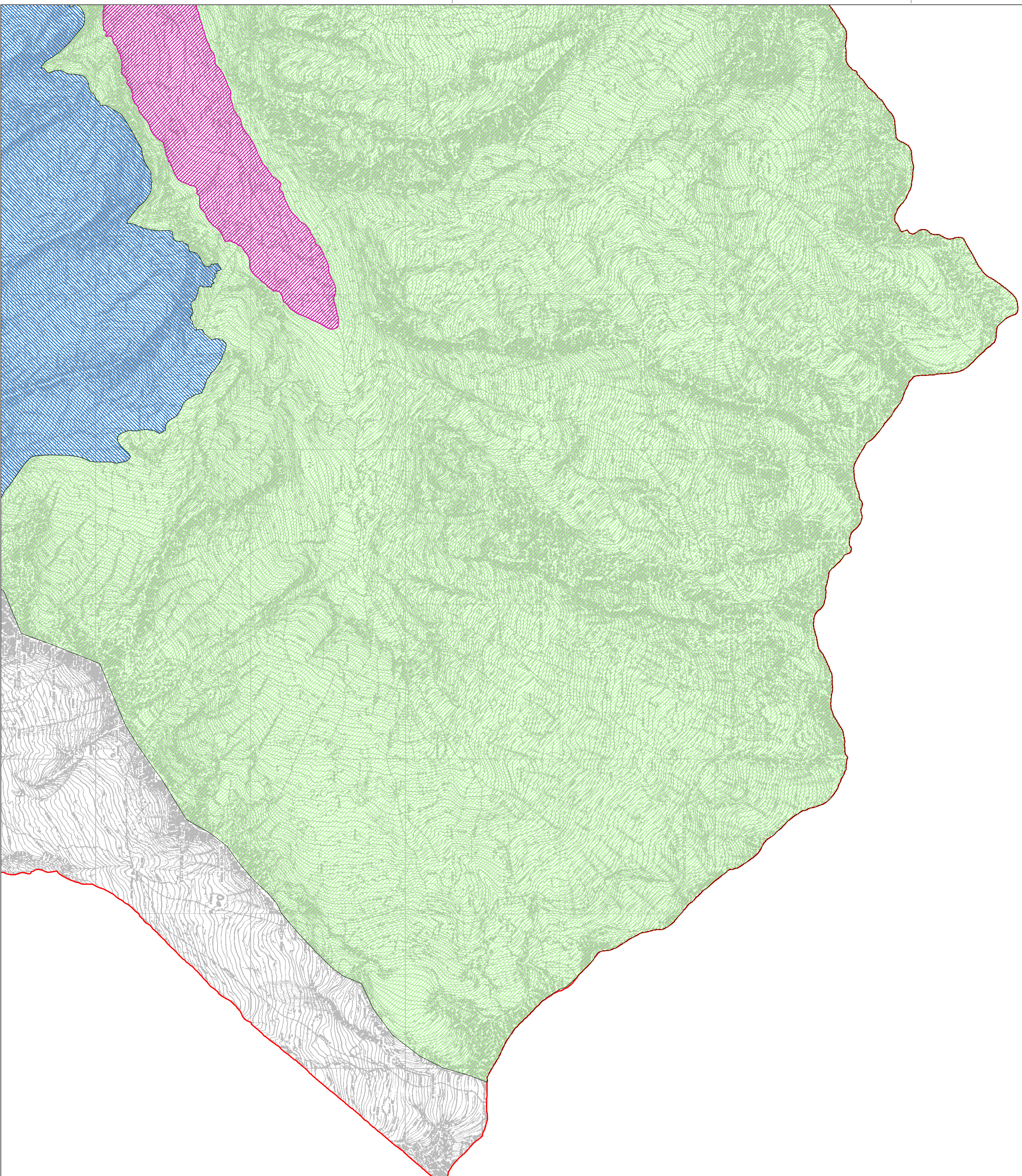

**COMUNE DI VAL MASINO**  
 Provincia di Sondrio

**VALUTAZIONE AMBIENTALE STRATEGICA**

**6a** **6b**

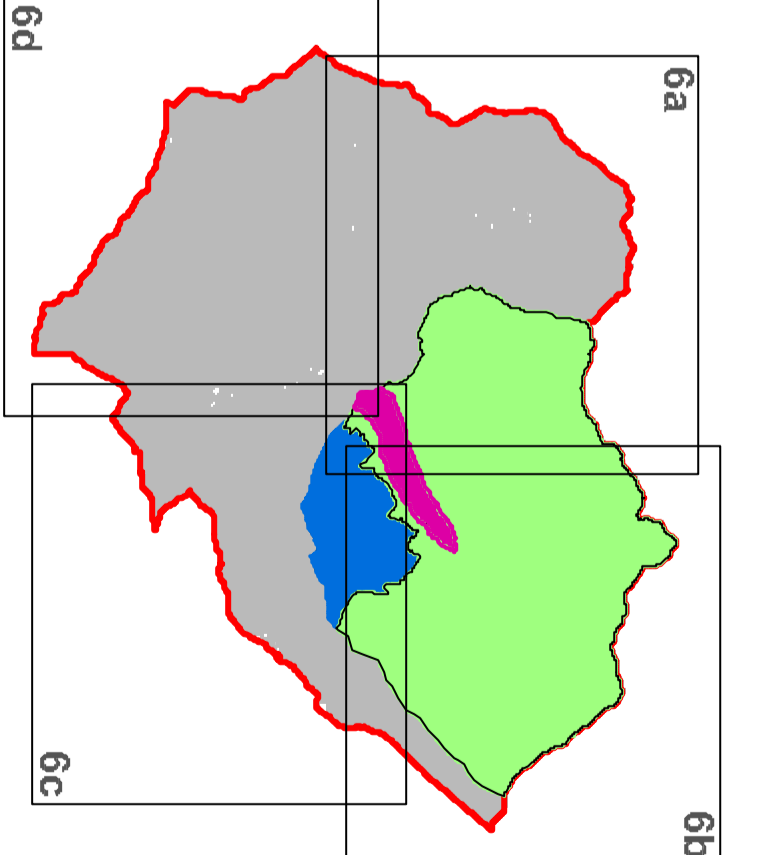

**6c** **6d**

Sindaco  
 Segretario/Comune  
 Responsabile del Procedimento  
 Approvato  
 Approvato

Comune **6b** **6b**

**AZZONAMENTO RISERVA VAL DI MELLO**

Scala **1 : 10.000**

Data **Aprile 2011**

Aggiornamento

**Progettista**

**Studio Architetto**  
 Architetto: **Stefano Basso**  
 Via: **Corso Matteotti, 10**  
 23040 **Val Masino (SO)**  
 Tel: **0342/900001**  
 Fax: **0342/900002**  
 E-mail: **studio@stefano-basso.it**

**Studio di Progettazione**  
 Architetto: **Stefano Basso**  
 Via: **Corso Matteotti, 10**  
 23040 **Val Masino (SO)**  
 Tel: **0342/900001**  
 Fax: **0342/900002**  
 E-mail: **studio@stefano-basso.it**

**Studio Tecnico**  
 Architetto: **Stefano Basso**  
 Via: **Corso Matteotti, 10**  
 23040 **Val Masino (SO)**  
 Tel: **0342/900001**  
 Fax: **0342/900002**  
 E-mail: **studio@stefano-basso.it**