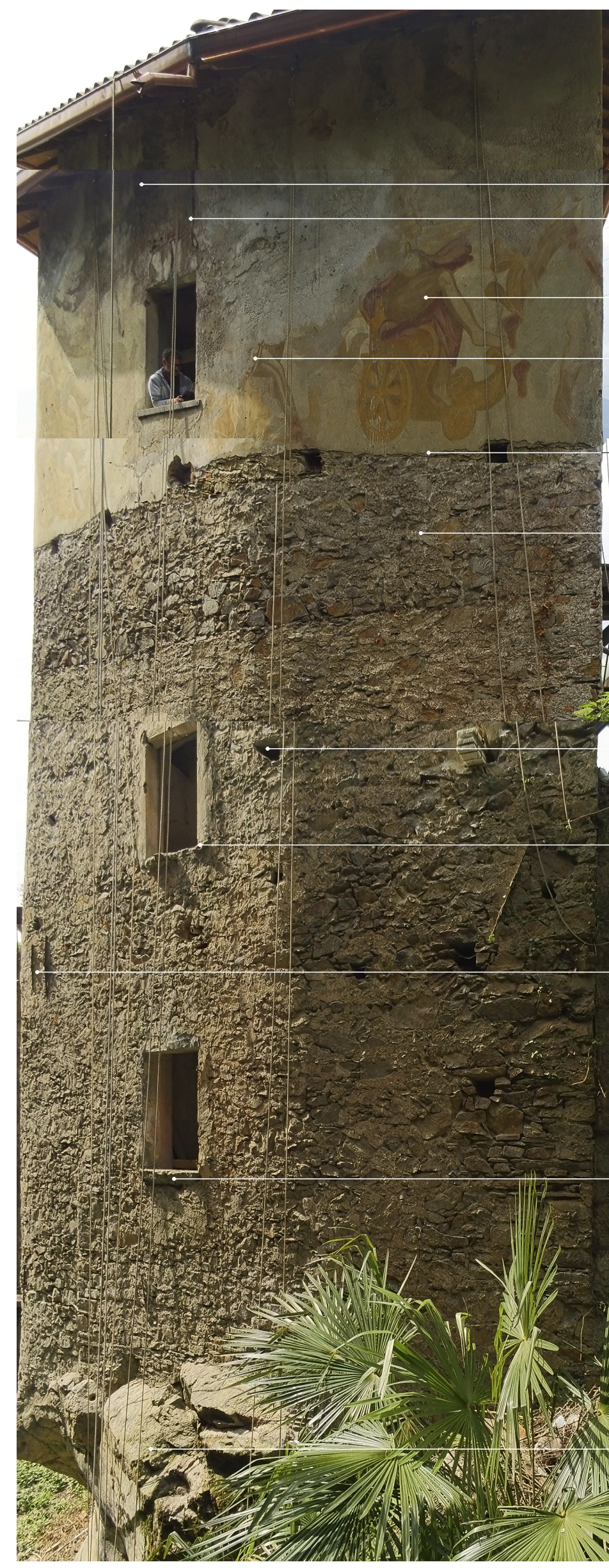
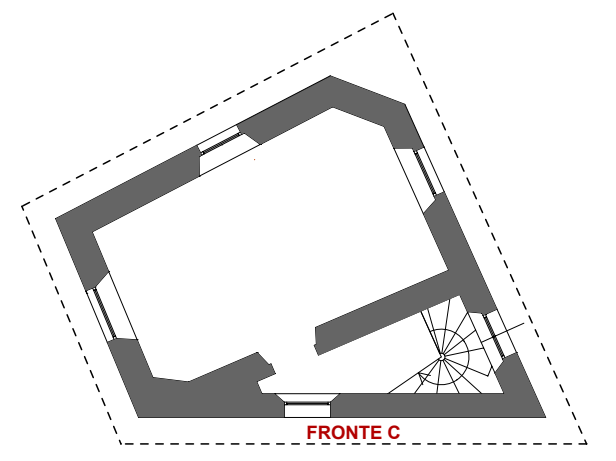

figure mitologiche
 figura antropomorfa uomo con scudo (?)
 limite porzione intonacata
 buche pontale
 muratura di diversa fattura
 buche pontale
 chiave metallica
 chiave metallica
 roccia affiorante

PORZIONE A
 PORZIONE B



rappezzo di intonaco
 crepe nella muratura in pietra
 figure mitologiche
 figura antropomorfa uomo con scudo (?)
 limite porzione intonacata
 muratura di diversa fattura
 buche pontale
 pietra davanzale consunta dal tempo
 chiave metallica
 chiave metallica
 pietra davanzale consunta dal tempo
 porzione di muratura con mufte e fenomeni di fioritura vegetale
 roccia affiorante



PROSPETTO C-C

COMUNE DI BELLANO

UFFICIO TECNICO DEL COMUNE DI BELLANO



Costumer
 Via Vittorio Veneto, 23 - 23822 Bellano (LC)
 Tel. 0341/821.124 - Fax 0341/820.850
 e.mail: edilziaprivata@comune.bellano.lc.it

Progettazione:

francesco renzi architetto Arturo Montanelli **ar.de.a.**

Project engineer
 Via Monte Spluga n° 15 - 23900 Lecco
 Tel.338/4845921
 e.mail: architetto@francescorenzi.com
 Partita Iva 03182750137

ARDEA s.r.l.
 Via Ugo Bassi n° 11 - 23900 Lecco
 Tel. 0341/363443 - Fax 0341/287118
 e.mail: info@arturomontanelli.com
 Partita Iva 02118210133

architettura
 design
 ambiente

LAVORI DI RESTAURO CONSERVATIVO DELLE FACCIATE E DEI DIPINTI DELL'ANTICA TORRE CA' DEL DIAVOL DELL'ORRIDO DI BELLANO

PROGETTO DEFINITIVO - ESECUTIVO
 CIG Z3332D0EC0

Description
FRONTE C_ STATO DI FATTO

Tav n°/Draw n° Scala/scale

Tav. n° / Drawing n° 1:50

PEAR 16

Revisions/ Revisions	A	16-05-2022	Prima emissione	
	B			
	C			
	D			
	E			
	F			

Designato da / Draftsman